

臺北市客家音樂戲劇中心技 術手冊

財團法人台北市客家文化基金會 115 年 2 月修訂

臺北市客家音樂戲劇中心技術手冊

目 錄

| | |
|--------------------|-----------|
| 基本資料 | 1 |
| 場地介紹 | 1 |
| 場地租借聯絡 | 1 |
| 客家音樂戲劇中心 | 2 |
| 場地位置 | 2 |
| 交通資訊 | 3 |
| 搭乘捷運 | 3 |
| 搭乘公車 | 3 |
| 自行開車 | 4 |
| 周邊停車場位置 | 4 |
| 裝卸貨動線 | 5 |
| 客家音樂戲劇中心平面圖 | 6 |
| 一樓平面圖 | 6 |
| 二樓劇場平面圖 | 7 |
| 劇場圖 | 8 |
| 劇場（含觀眾席）剖面圖 | 8 |
| 劇場舞台區剖面圖 | 8 |
| 觀眾席 | 9 |
| 觀眾席剖面 | 9 |
| 劇場設備資訊〔舞臺〕 | 10 |
| 舞台基本資料 | 10 |
| 布幕清單 | 10 |
| 懸吊系統 | 11 |
| 懸吊系統桿位圖 | 12 |
| 劇場懸吊系統捲揚機配置圖 | 12 |
| 劇場貓道路線示意圖 | 13 |
| 劇場工作燈及場燈配置圖 | 14 |
| 劇場外接電源配置圖 | 15 |
| 劇場設備資訊〔燈光〕 | 16 |
| 燈光控制系統 | 16 |
| 調光器系統 | 16 |



| | |
|--------------|----|
| 其他輔助設備 | 16 |
| 燈光迴路與基本燈具配備 | 17 |
| 燈光器材、線材及配件清單 | 18 |
| 劇場燈光迴路圖 | 19 |
| 劇場基本燈光配置圖 | 20 |

劇場設備資訊〔音響/視訊/通訊〕 21

| | |
|-----------|----|
| 音響設備及線材清單 | 21 |
| 對講設備清單 | 22 |
| 視訊設備清單 | 23 |
| 音響系統圖 | 24 |

進卸貨出入口資訊 25

使用劇場注意事項 26

| | |
|--------------|----|
| 一般注意事項 | 26 |
| 使用懸吊系統注意事項 | 26 |
| 使用舞臺布幕注意事項 | 27 |
| 使用舞臺設備注意事項 | 27 |
| 使用外接電源注意事項 | 27 |
| 使用燈光系統注意事項 | 27 |
| 使用視聽音響系統注意事項 | 28 |
| 使用化妝室注意事項 | 28 |

其他設備 29

其他劇場可使用空間資訊 30

| | |
|-------|----|
| 演員化妝室 | 30 |
| 團體休息室 | 30 |

其他館內可使用空間資訊 31

| | |
|------------|----|
| 多功能教室(排練室) | 31 |
| 藝文沙龍 | 32 |

附圖目錄 33

| | |
|---|--|
| 劇場平面圖、劇場觀眾席展開平面圖、劇場觀眾席收納平面圖、劇場桿位圖、 劇場燈光迴路圖、劇場燈具基本配置圖、劇場剖面圖 | |
|---|--|



基本資料

場地介紹

場地名稱：臺北市客家音樂戲劇中心

館舍地址：10087 臺北市中正區汀州路三段 2 號

網址：<https://hmtc.thcp.org.tw/>（臺北市客家音樂戲劇中心）

開放時間：週二至週日上午 9 時至晚上 6 時（活動辦理時例外）

休館日期：每週一休館，其他特別休館日將提前另行公告。

臺北市客家音樂戲劇中心以推展客家表演藝術活動為目的，擁有 300 席次多功能劇場，包含相關設施如演員化妝室、團體休息室等，另外亦有提供研習之多功能教室、開放參觀與休憩之展示空間及交誼廳，期望能完整且全面的去推展客家表演藝術活動，傳承客家藝術文化意涵。

場地租借聯絡

業務單位：音樂戲劇中心

公務電話：02-23691198

#508/506 2F 劇場場勘、劇場技術

#504 1F 空間場勘、技術協助

#502 音樂戲劇中心場地申請

傳真電話：02-23697660

客家音樂戲劇中心



場地位置





交通資訊

搭乘捷運

捷運台電大樓站 5 號出口右轉，沿師大路直行至汀州路三段路口（約 4 分鐘），穿越地下道，即可抵達臺北市客家文化主題公園。



搭乘公車

棕 12：客家文化主題公園（師大）站，於園區左側下車。

671：客家文化主題公園站，於園區對面街道下車。

253、673：客家文化主題公園站，於園區正門口下車。



自行開車

國道一號：由建國高架橋往辛亥路，經辛亥路（車行地下道）、汀州路至師大路左轉，接水源高架橋下回轉即可抵達園區。

國道三號：由安坑交流道下，接水源快速道路至師大路下右轉即可抵達園區。

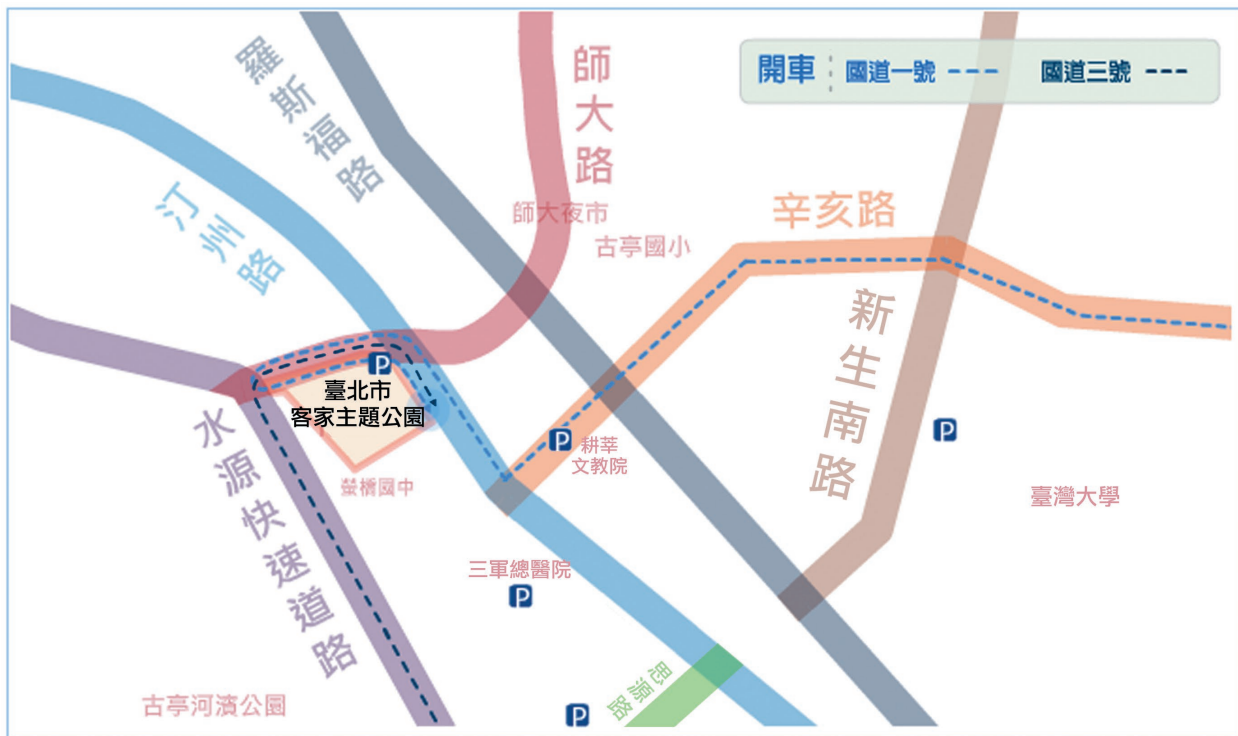

周邊停車場位置

- 客家文化主題公園附設地下汽機車停車場 由師大路側路口進出，汽車限高 180 公分
- 耕莘文教院前平面停車場 臺北市辛亥路一段 22 號，電話：02-29407436
- 汀州路三段沿線，路邊臨停計費。
- 三軍總醫院汀洲院區停車場 臺北市汀州路 3 段 40 號，電話：02-23678813
- 臺灣大學新生南路地下停車場 電話：02-33663819
- 花園停車場 臺北市思源街 1 號，電話：02-83695108
- 自來水園區水岸停車場 臺北市思源街 1 號，電話：02-83695139



裝卸貨動線

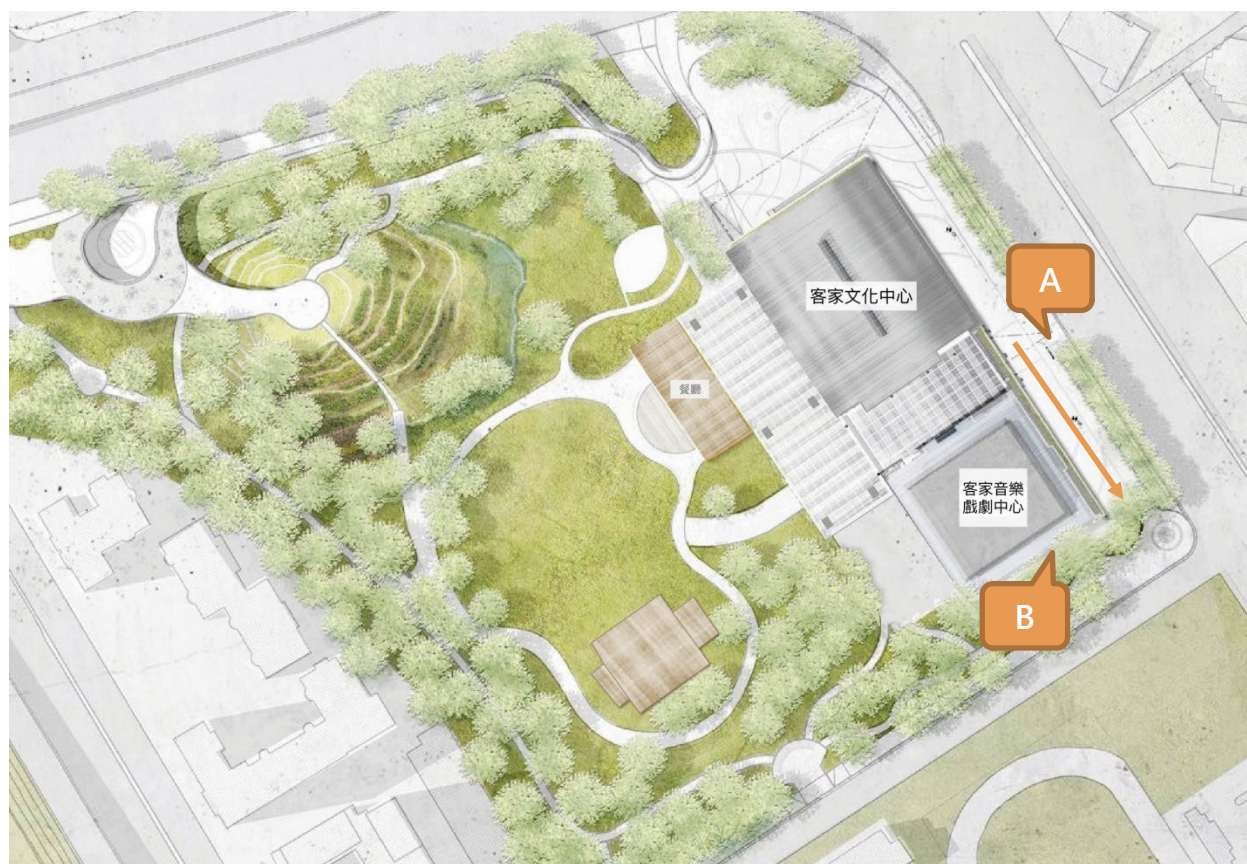

【卸貨動線及卸貨口實景照】

上圖 A 點實景照



上圖 B 點實景照 (卸貨口)

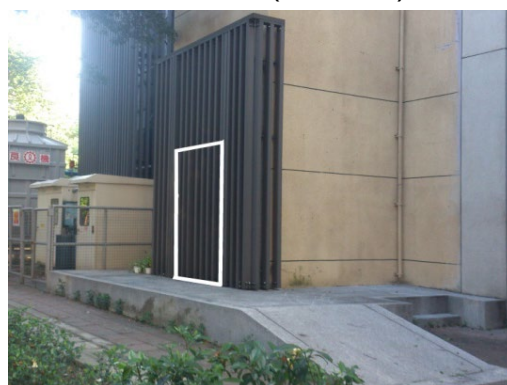

客家音樂戲劇中心平面圖

一樓平面圖

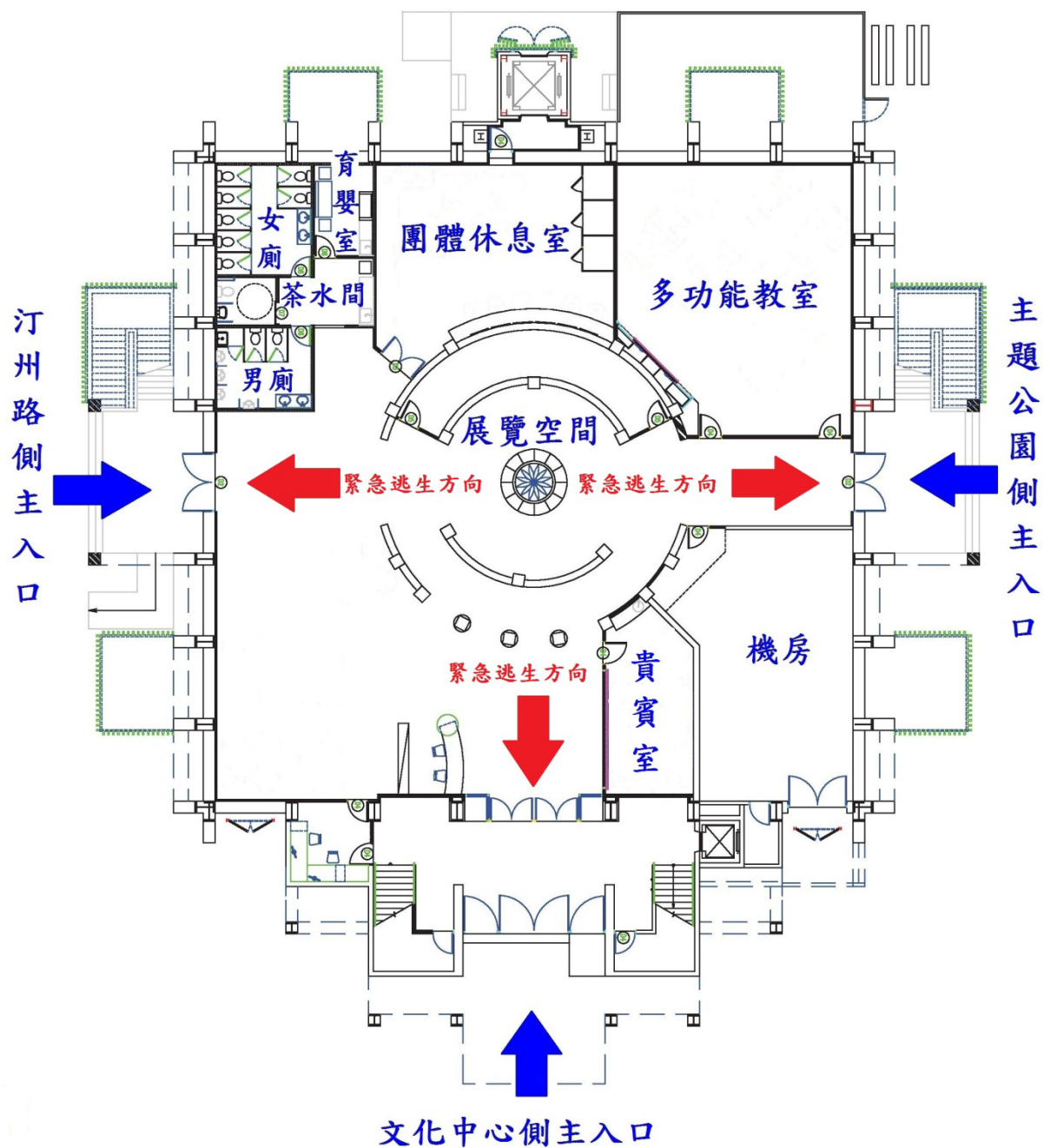



二樓劇場平面圖

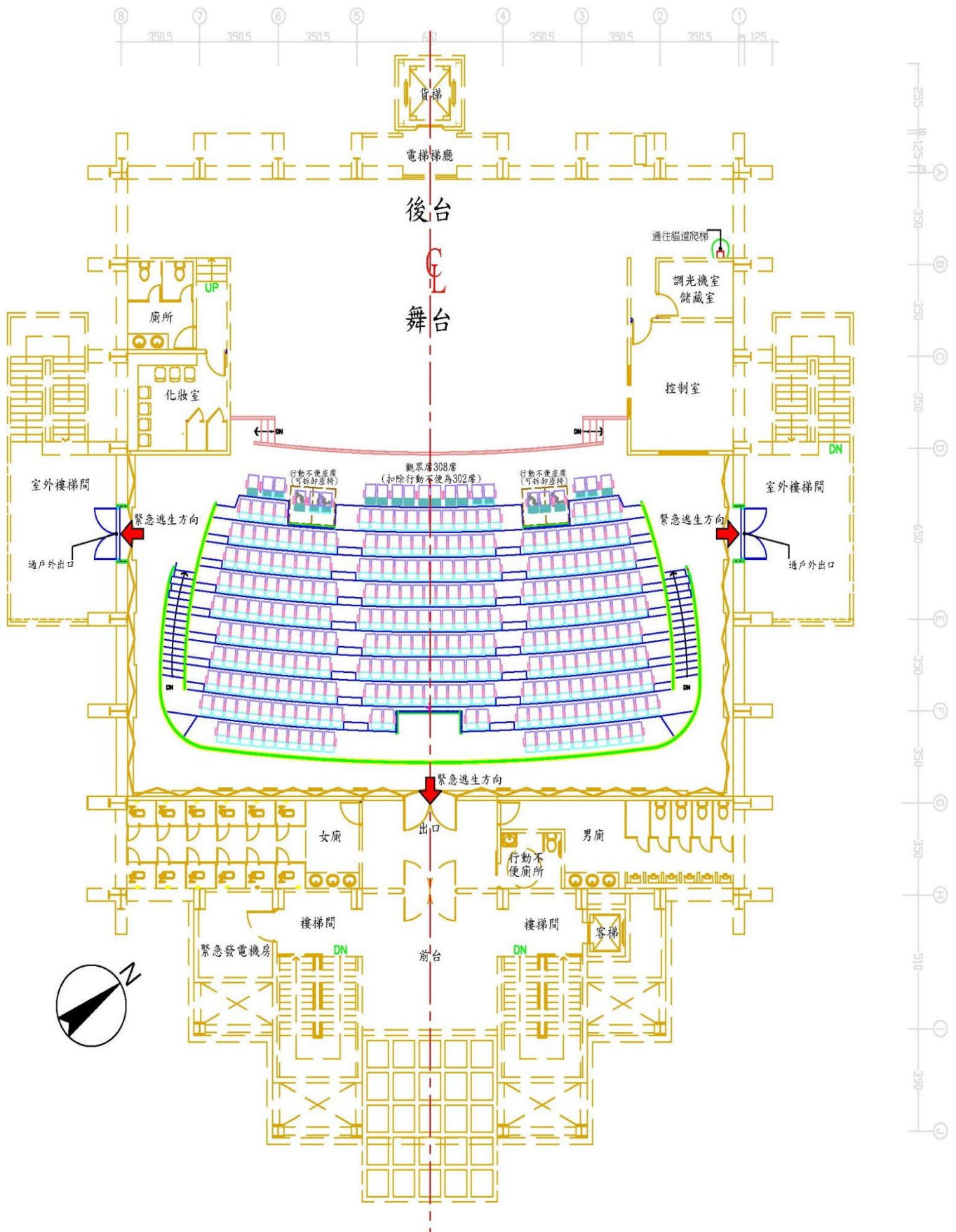

劇場圖

劇場（含觀眾席）剖面圖

(單位：公分)

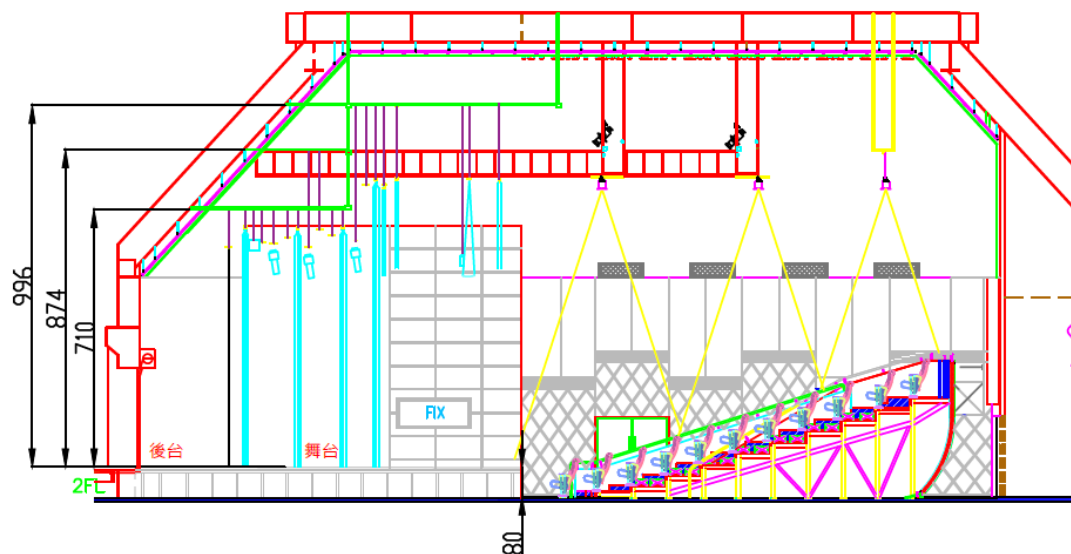

劇場剖面圖配置圖

劇場舞台區剖面圖

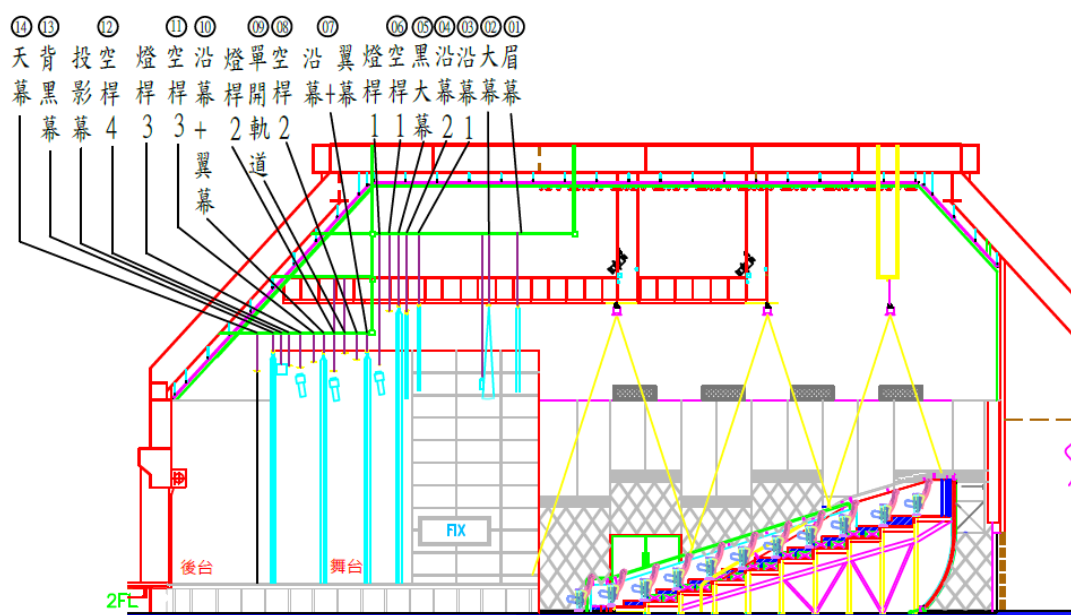

劇場吊桿剖面配置圖

觀眾席

座位數：302 席

觀眾席形式：固定席 286 席，移動席(2 人/組)14 席，移動席(1 人/組)2 席。

舞台區

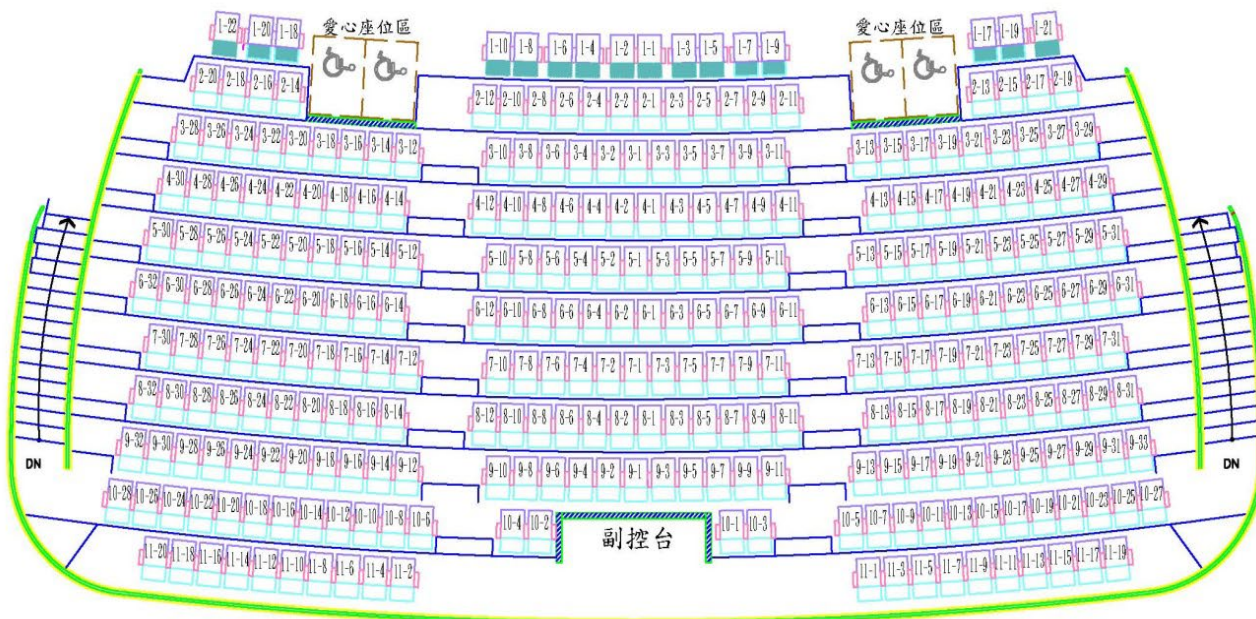

觀眾席剖面

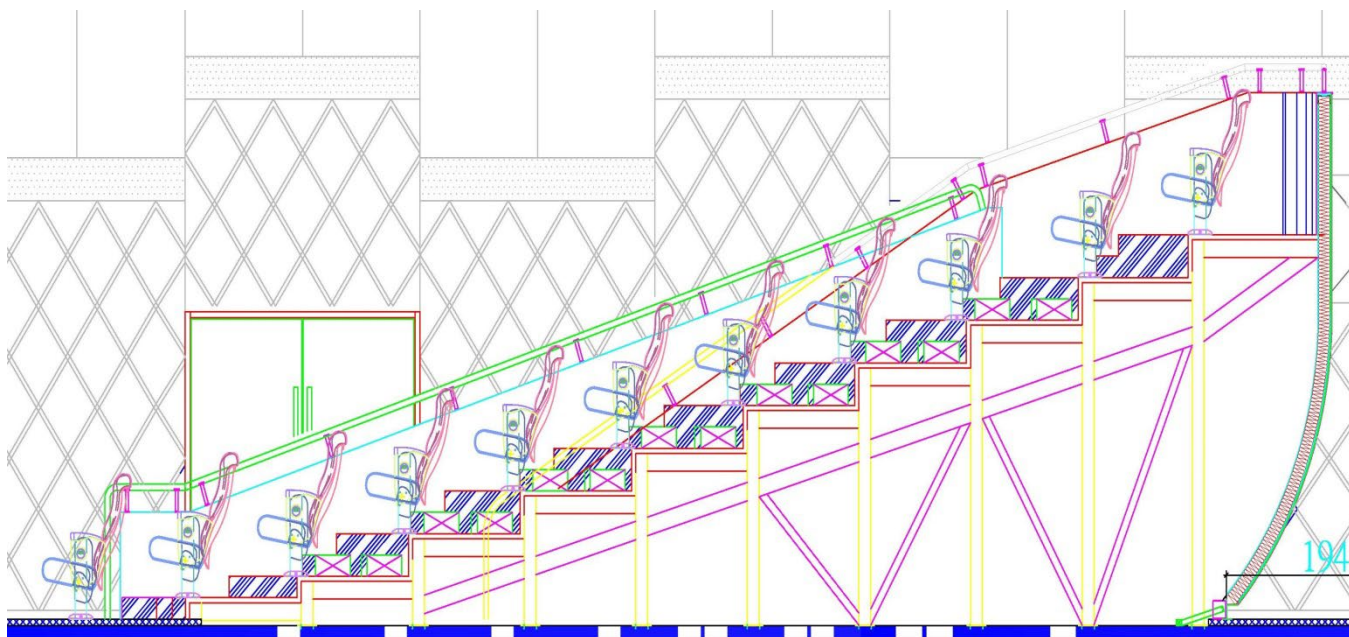

劇場設備資訊〔舞臺〕

舞台基本資料

舞臺位置：2 樓

劇場形式：禮堂型多功能劇場

舞臺地板：奧勒岡松實木板架高地板鋪設舞蹈地板（黑色）

舞臺尺寸（單位：公分）：

| 舞臺地面至頂棚高 | 舞台地面至燈桿高 | 舞台深度 | 舞台實際寬度 （扣除翼幕） |
|----------|----------|------|------------------|
| 916 | 600 | 770 | 1,250 |

布幕清單

| 名稱 Item | 尺寸（公分 cm） | | 顏色 Color | 單位 Unit | 總數量 Quantity | 備註 Note |
|---------|-----------|---------|-------------|------------|-----------------|------------|
| | 長 Length | 寬 Width | | | | |
| 眉幕 | 148 | 1785 | 紅色 | 片 | 1 | |
| 沿幕 1 | 145 | 1620 | 黑色 | 片 | 1 | 打摺幕 |
| 沿幕 2 | 152 | 1652 | 黑色 | 片 | 1 | |
| 沿幕 3 | 152 | 1669 | 黑色 | 片 | 1 | |
| 沿幕 4 | 152 | 1675 | 黑色 | 片 | 1 | |
| 中隔幕 | 965 | 775 | 黑色 | 片 | 2 | |
| 翼幕 | 765 | 270 | 黑色 | 片 | 2 | |
| 翼幕 | 650 | 273 | 黑色 | 片 | 4 | |
| 背黑幕 | 650 | 807 | 黑色 | 片 | 2 | |



懸吊系統

| 編號 No | 控制面板 吊桿名稱 Pipe List | 距離PL距 離 Distance (cm) | 吊桿長度 Pipe Length (cm) | 最低定位 點 Lowest Point | 最高定位點 Highest Point | 最大載重 Max Load (kg) | 備註 Note |
|----------|---------------------------|--------------------------------|-----------------------------|------------------------------|---------------------------|--------------------------|------------|
| 1 | 眉幕 | 0 | 1710 | 150 | 793 | x | 不可 懸吊 |
| 2 | 紅大幕 | 93 | 1758 | x | 567 | x | 不可 懸吊 |
| 3 | 沿幕1 | 293 | 1515 | 120 | 881 | 200 | |
| 4 | 沿幕2+翼 幕 | 327 | 1756 | 105 | 765 | 200 | |
| 5 | 中隔幕 | 350 | 1526 軌道長度1511 | 152 | 963 | 200 | 電動 對開 |
| 6 | 空桿1 | 377 | 1627 | 124 | 750 | 200 | |
| E1 | 燈桿1 | 405 | 1627 | 120 | 610 | 200 | |
| 7 | 沿幕3+翼 幕 | 440 | 1721 | 129 | 650 | 200 | |
| 8 | 空桿2 | 470 | 1712 | 125 | 623 | 200 | |
| 9 | 空桿3 | 504 | 1742 | 115 | 620 | 200 | |
| E2 | 燈桿2 | 534 | 1744 | 117 | 600 | 200 | |
| 10 | 沿幕4+翼 幕 | 565 | 1744 | 120 | 655 | 200 | |
| 11 | 空桿4 | 593 | 1736 | 132 | 620 | 200 | |
| E3 | 燈桿3 | 630 | 1732 | 109 | 600 | 200 | |
| 12 | 空桿5 | 663 | 1742 | 127 | 620 | 200 | |
| | 投影幕 (300吋) | 673 | 610 | 97 | 596 | x | 不可 升降 |
| 13 | 背黑幕 | 709 | 1622 | 134 | 653 | 200 | 電動 對開 |
| 14 | 天幕 | 755 | 1423 | x | 606 | x | 吊桿不 可升降 |

懸吊系統桿位圖

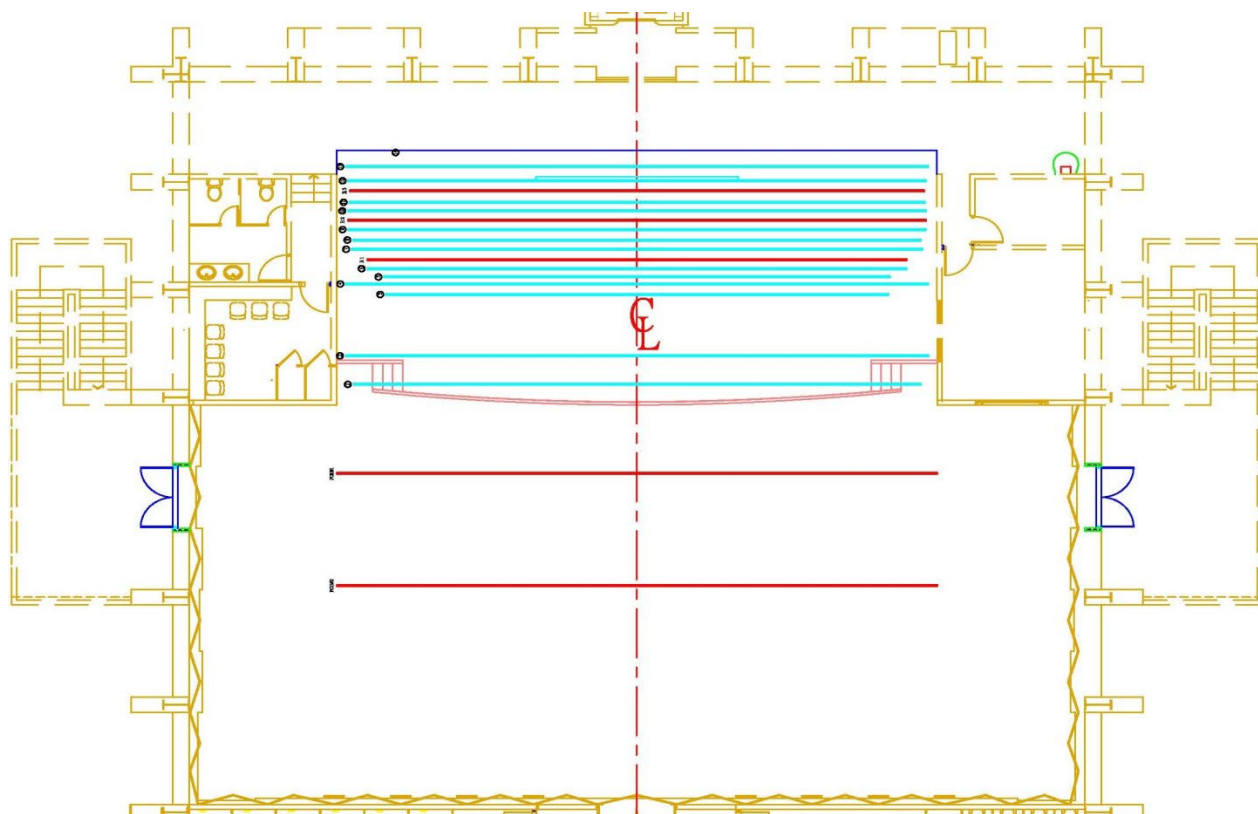

劇場懸吊系統捲揚機配置圖

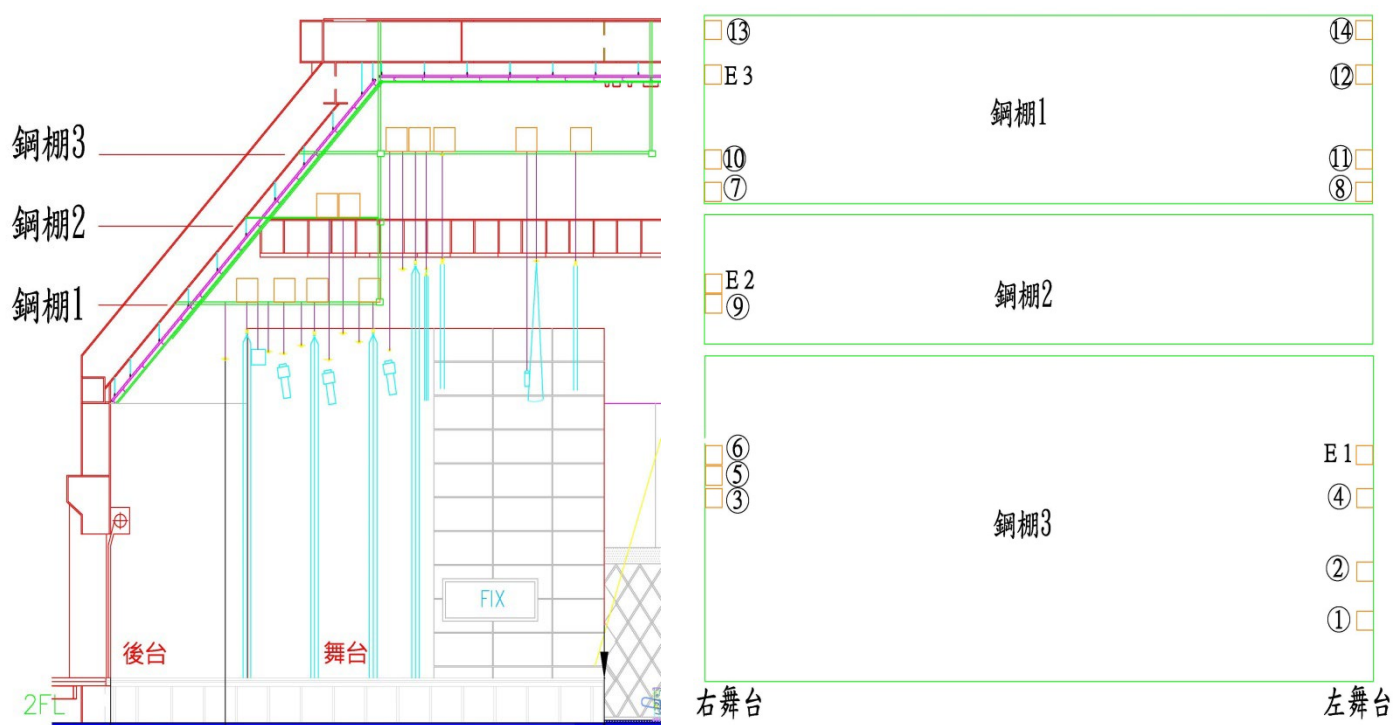



劇場貓道路線示意圖

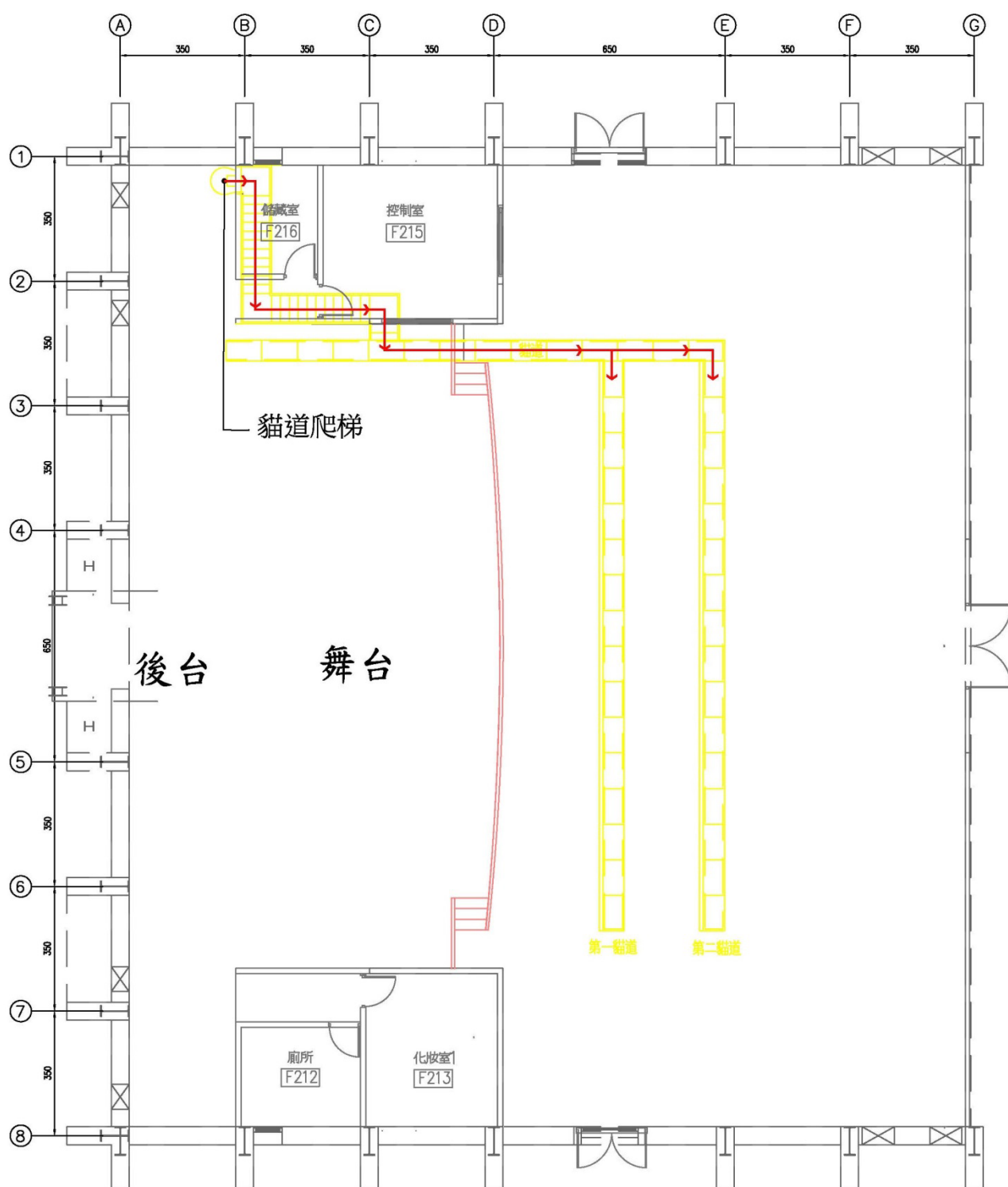

劇場貓道路線平面圖

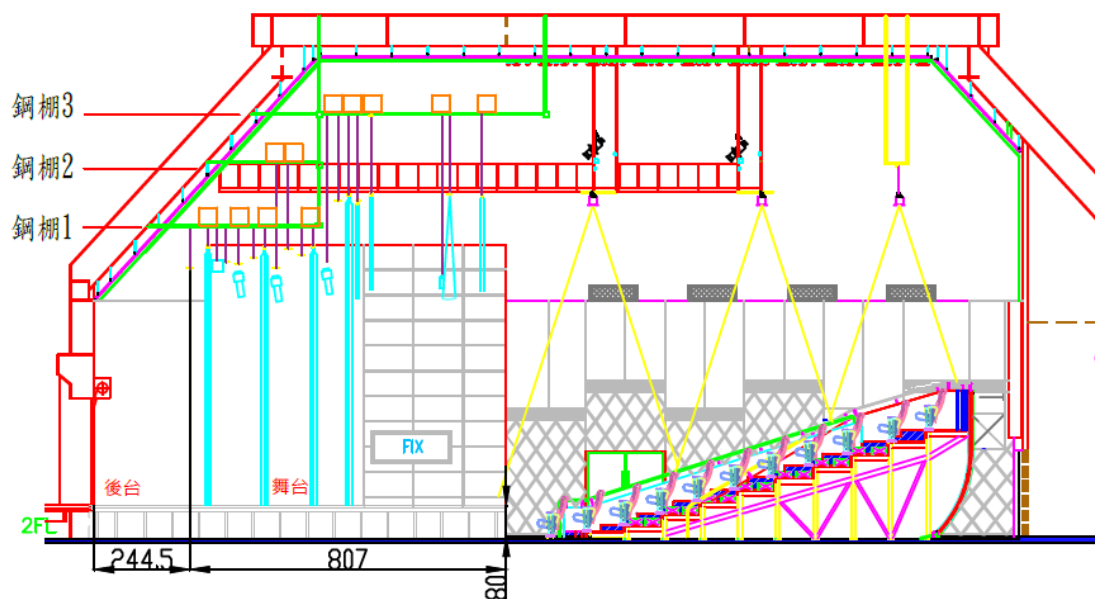

劇場鋼棚剖面圖

劇場工作燈及場燈配置圖

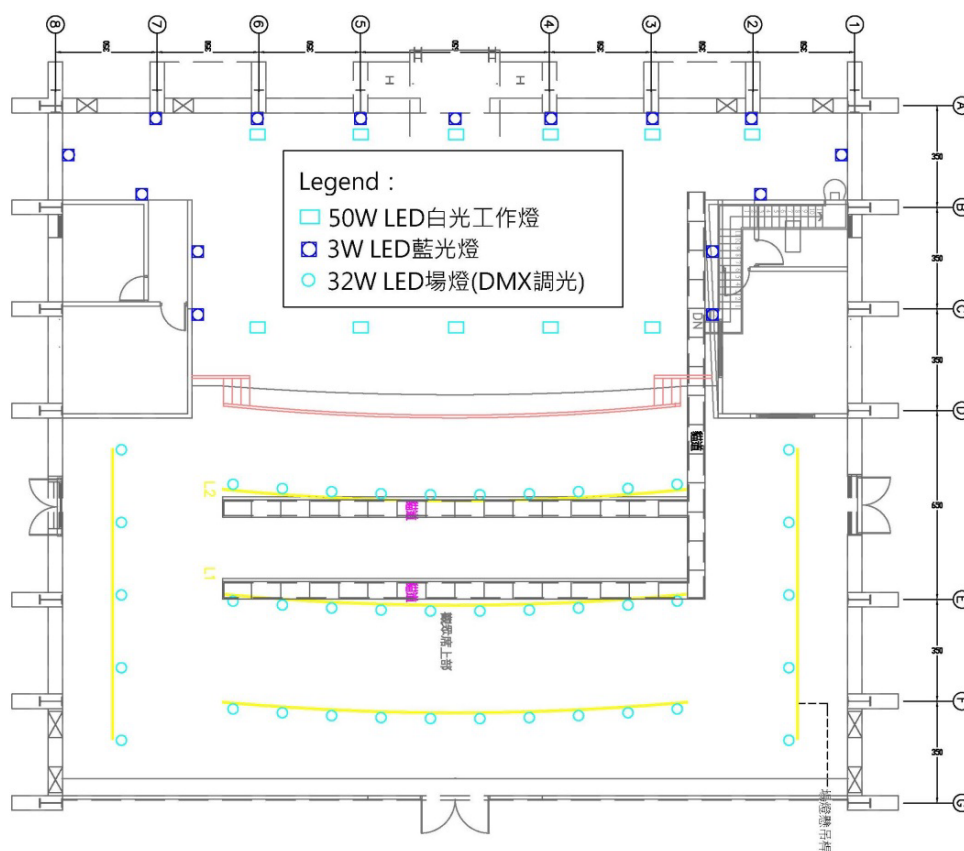

劇場外接電源配置圖

- ※ 外接電源時應注意事項請參見本技術手冊第 28 頁「使用外接電源注意事項」。
- ※ 如需使用外接電源，使用前需先知會中心管理人員，不開放使用裸線接電，嚴禁未經許可擅自接電。

- 總負載：30A
- 電壓 3 ϕ 4W+G 190V/110V
- 400A 美規快速接頭/32A CEE 接頭

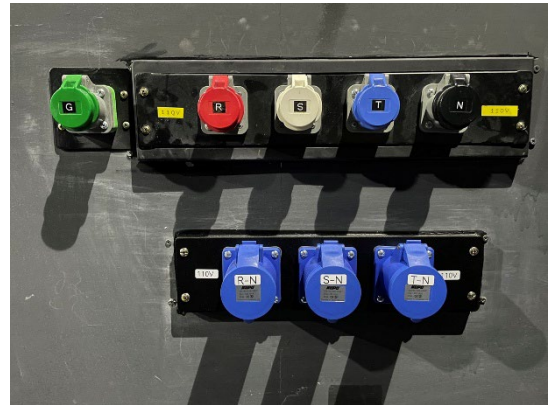

- 總負載：100A
- 電壓 3 ϕ 4W+G 380V/220V
- 400A 美規快速接頭/32A CEE 接頭

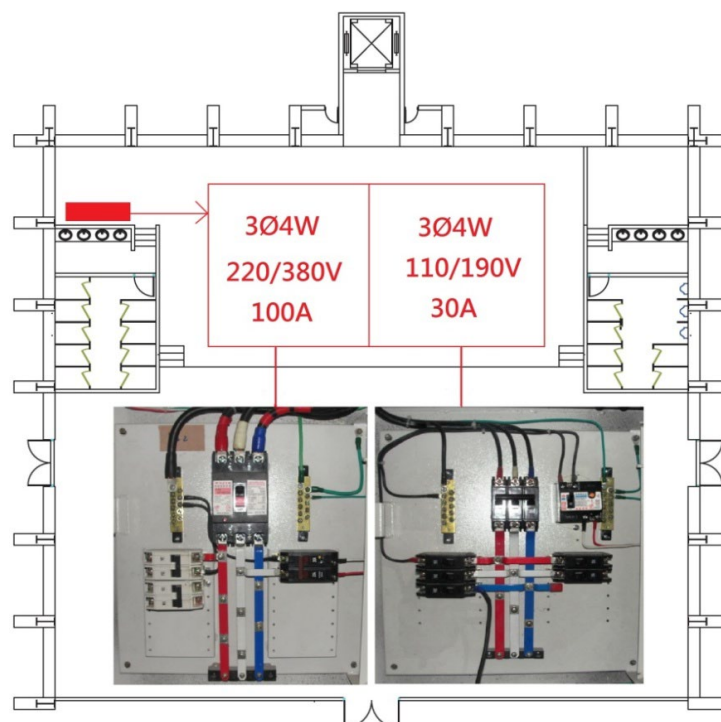
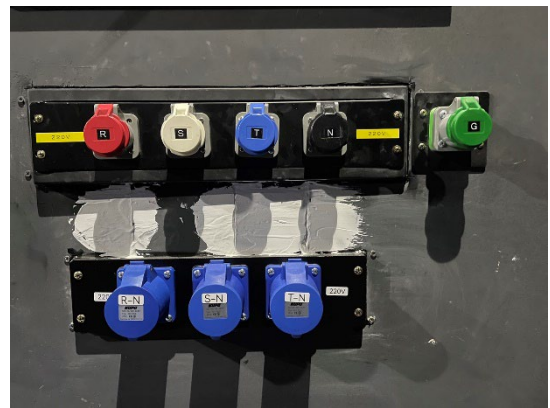

劇場設備資訊〔燈光〕

燈光控制系統

燈控台廠牌 Brand : ETC Element 40/250

監視螢幕 Monitor : Asus VS247NR 24 吋 2 台

訊號傳送方式 Signal : DMX 512(USITT-1990)

調光器系統

廠牌型號 : Colortran i96e

可用調光器迴路數 : 114

電壓規格 : 220V

單一迴路最大負載安培數 Max. Loading Amp : 15A

訊號輸入端可接收的訊號類別 : DMX 512(USITT-1990)

其他輔助設備

調燈升降梯 : GENIE AWP-30S 插電式 (110V) 1 台

移動式燈架 : 6 尺鐵管配金屬底板 4 組

煙霧機 : Antari HZ-500 1 台 (限用 HZL-1 請自備專用煙霧油)



燈光迴路與基本燈具配備

| 位置 Location | 迴路編號 Circuit No. | 總迴路 Total Channel | 基本燈具配置 Basic lighting system |
|---|---------------------|----------------------|---------------------------------|
| 外區固定燈光桿 2 | 1 ~ 18 | 18 | ETC Source Four Leko 19°×12 |
| 外區固定燈光桿 1 | 19 ~ 36 | 18 | ETC Source Four Leko 26°×12 |
| 燈光桿 E1 Lighting batten E1 | 37 ~ 54 | 18 | LED PAR×6 · Fresnel ×5 |
| 燈光桿 E2 Lighting batten E2 | 55 ~ 72 | 18 | Fresnel ×5 |
| 燈光桿 E3 Lighting batten E3 | 73 ~ 90 | 18 | LED PAR×6 |
| 右舞台地板迴路 | 91 ~ 94 | 4 | |
| | 95 ~ 98 | 4 | |
| | 99 ~ 102 | 4 | |
| 左舞台地板迴路 | 103 ~ 106 | 4 | |
| | 107~110 | 4 | |
| | 111~114 | 4 | |
| 迴路盒插座形式Circuit Box : Stage Pin 20A Flush Female | | | |
| 舞台區小藍燈 | 500 | 1 | 不可調光 |
| 舞台區工作燈 | 501 | 1 | 不可調光 |
| 貓道區小藍燈 | 502 | 1 | 不可調光 |
| 觀眾席號碼牌燈與階梯燈 | 504 | 1 | 不可調光 |
| 觀眾席扶手燈 | 505 | 1 | 不可調光 |
| 觀眾席走道燈與洗牆燈 | 506 | 1 | 不可調光 |
| 觀眾席場燈 (第一貓道下方) | 508 | 1 | (可調光) 32W COB LED ×10 |
| 觀眾席場燈 (第二貓道下方) | 509 | 1 | (可調光) 32W COB LED ×10 |
| 觀眾席場燈 (觀眾席副控台上方) | 510 | 1 | (可調光) 32W COB LED ×10 |
| 觀眾席場燈 (觀眾席右側走道上方) | 511 | 1 | (可調光) 32W COB LED ×10 |
| 觀眾席場燈 (觀眾席左側走道上方) | 512 | 1 | (可調光) 32W COB LED ×10 |

燈光器材、線材及配件清單

【燈具清單】

| 燈具名稱 Item | 燈具廠牌 / 型號 Brand&Type | 燈泡規格 | 單位 Unit | 總數量 Quantity | 備註 Note |
|-------------|----------------------|------------------|---------|--------------|------------------|
| PAR64 | PAR64 | 220V/1000W | 盞 | 36 | MFL×24 WFL×12 |
| 19 度橢圓反射聚光燈 | ETC Source4 19° | 240V/750W | 盞 | 12 | 貓道2 |
| 26 度橢圓反射聚光燈 | ETC Source4 26° | 240V/750W | 盞 | 12 | 貓道1 |
| 36 度橢圓反射聚光燈 | ETC Source4 36° | 240V/750W | 盞 | 25 | |
| 50 度橢圓反射聚光燈 | ETC Source4 50° | 240V/750W | 盞 | 6 | |
| 佛式聚光燈 | COLORTAN 6" FRESNEL | 240V/1000W | 盞 | 18 | |
| LED PAR | Acme MP-300Z | 19pcs x 10W RGBW | 盞 | 12 | 10°~60° |

【燈光線材清單】

| 項次 Items | 線材項目 Type | 長度 Length | 數量 Quantity | 單位 Unit | 備註 Note |
|----------|---------------------------------|-----------|-------------|---------|------------------|
| 1 | 燈光延長線 | 3m | 15 | 條 | 2P+G 母頭對 2P+G 公頭 |
| 2 | 燈光延長線 | 5m | 15 | 條 | 2P+G 母頭對 2P+G 公頭 |
| 3 | 燈光延長線 | 10m | 15 | 條 | 2P+G 母頭對 2P+G 公頭 |
| 4 | Y 型並聯燈光延長線 (Y-cord) | 1m | 10 | 條 | 2P+G 母頭對 2P+G 公頭 |
| 5 | 400A 美規快速接頭延長線 | 3m | 10 | 條 | 於外接電使用，亦可用於音響外接電 |
| 6 | 歐規接頭 32A 轉 16A Y 型並聯延長線(Y-cord) | 1m | 4 | 條 | 於外接電使用，亦可用於音響外接電 |
| 7 | 歐規接頭 32A 轉 H 排插(15A) | 5m | 3 | 條 | 於外接電使用，亦可用於音響外接電 |

【燈具配件】

| 項次 Items | 項目 Type | 尺寸 Size | 數量 Quantity | 備註 Note |
|----------|------------------|------------------|-------------|---------|
| 1 | Par64 色片夾 | 25 公分 X25 公分 | 40 | |
| 2 | 橢圓反射聚光燈色片夾 | 15.6 公分 X15.6 公分 | 60 | |
| 3 | 佛式聚光燈色片夾 | 19 公分 X18.5 公分 | 20 | |
| 4 | IRIS 光圈放大縮小器 | | 10 | |
| 5 | Gobo Holder 效果片夾 | A size | 20 | ETC S4 |



劇場燈光迴路圖

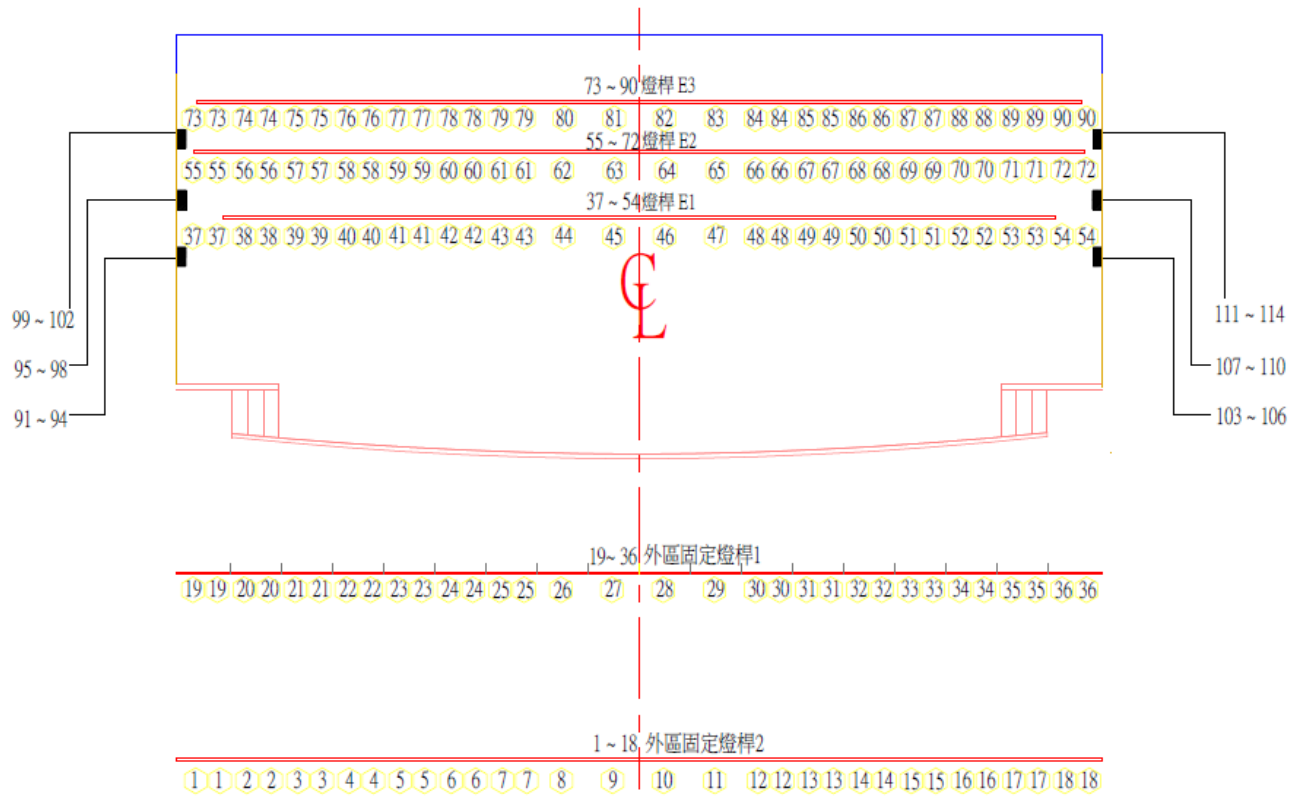

劇場基本燈光配置圖

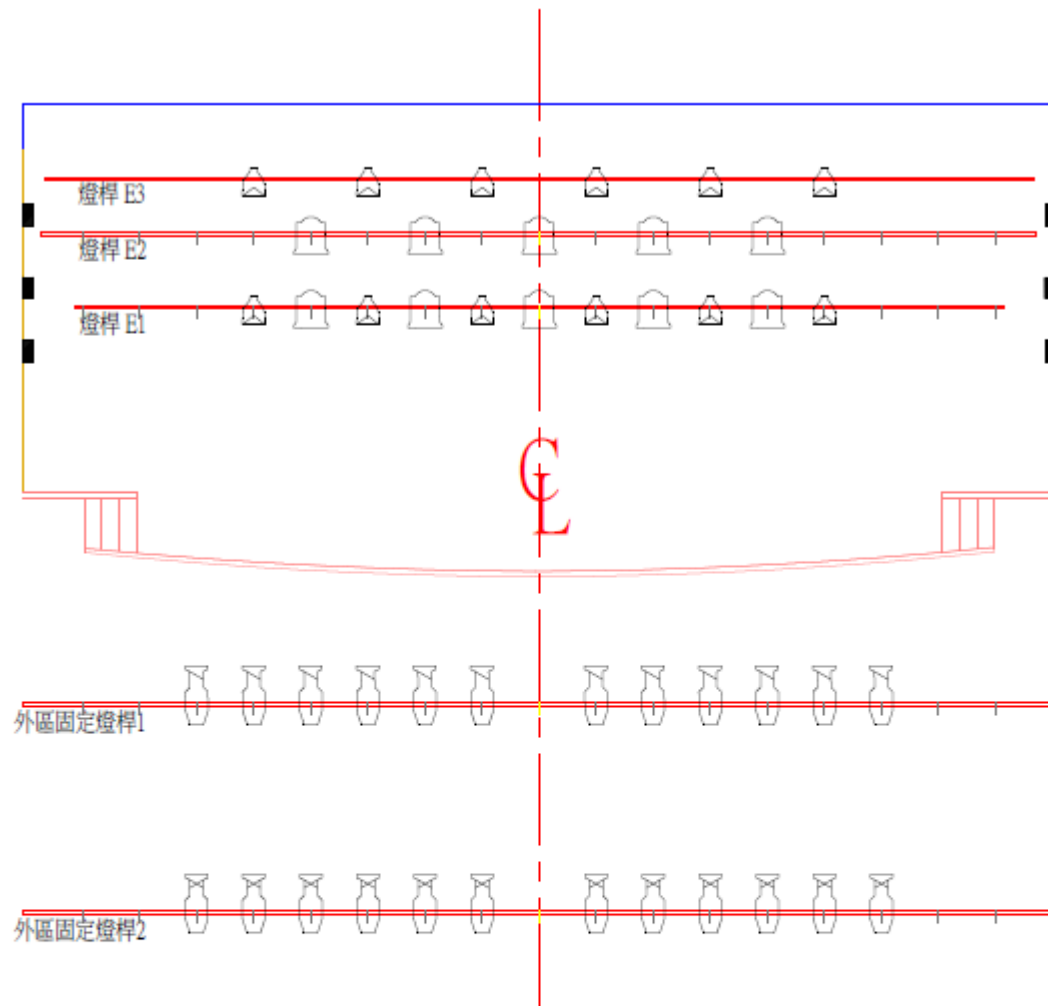

Legend :



LED PAR 19*10W RGBW



ETC Source Four Leko 19° 750W



ETC Source Four Leko 26° 750W



6" FRESNEL 1kW

TYPICAL

— Barn Door

L201 — Color No.

△ — Ins / Gobo
Unit No.

▲ — Gobo Rotator

— Channel. No.

23



劇場設備資訊〔音響/視訊/通訊〕

音響設備及線材清單

【音響設備清單】

| 名稱 Item | 廠牌/型號 Brand/Type | 單位 Unit | 總數量 Quantity | 備註 Note |
|----------------------|--------------------|---------|--------------|---------|
| 32/8 混音主控台 Mixer | CICLOTRON CSM32.8 | 台 | 1 | 控制室 |
| 舞台主喇叭 | EV FRI-122/64 | 只 | 4 | 舞台 |
| 舞台中置喇叭 | EV FORCE I | 只 | 2 | 舞台 |
| 舞台超低音喇叭 | EV FRI+181S | 只 | 2 | 舞台 |
| 舞台多聲道環繞喇叭 | EV SX80 | 只 | 6 | 觀眾席 |
| 舞台監聽喇叭 | EV FORCE I MONITOR | 只 | 4 | |
| 舞台前緣輔助喇叭 | EV FORCE I | 只 | 4 | |
| 功率擴大機 | INTERM L-2400 | 台 | 11 | 控制室 |
| DSP 數位處理器 | EV DX38 | 台 | 2 | 控制室 |
| 數位迴授抑制器 | SMPProAudio FEX01 | 台 | 1 | 控制室 |
| 多聲道劇場處理器 | VIOLET ADP61 | 台 | 1 | 控制室 |
| 專業 CD 播放器 | TASCAM CD-01 | 台 | 1 | 控制室 |
| 可錄式 CD 唱盤 CD Player | TASCAM CD-RW900 | 台 | 1 | 控制室 |
| DVD 錄放影機 DVD Player | PIONEER DVR-560H-S | 台 | 1 | 控制室 |
| 手握無線麥克風組 | MIPRO ACT-32H | 只 | 4 | |
| 半 U 雙頻道自動選訊接收機 | MIPRO ACT-312 | 台 | 2 | |
| 領夾麥克風組 Mini Mic Pack | MIPRO ACT-30T | 只 | 4 | |
| 領夾麥克風 Mini Mic | MIPRO MU-55LS | 只 | 足量 | 膚色 |
| 收音麥克風 | SHURE SM57 | 只 | 4 | |

| 名稱 Item | 廠牌 / 型號 Brand/Type | 單位 Unit | 總數量 Quantity | 備註 Note |
|---------|--------------------|---------|--------------|---------|
| 收音麥克風 | SHURE SM58 | 只 | 2 | |
| 收音麥克風 | SHURE SM58S | 只 | 2 | |
| 麥克風架 | HERCULES MS533B | 組 | 4 | |
| 喇叭架 | 台製 | 組 | 4 | |
| 譜架 | 台製 | 組 | 20 | |

【音響線材清單】

| 名稱 Item | 規格 (公尺/M) | 單位 Unit | 總數量 Quantity | 備註 Note |
|---------------|-----------|---------|--------------|---------|
| XLR 3-pin 訊號線 | 10 | 條 | 20 | 公-母 |
| XLR 3-pin 訊號線 | 5 | 條 | 30 | 公-母 |
| XLR 3-pin 訊號線 | 3 | 條 | 40 | 公-母 |
| Speakon 喇叭線 | 5 | 條 | 10 | |
| Speakon 喇叭線 | 3 | 條 | 10 | |

對講設備清單

| 項目 Items | 廠牌 / 型號 Brand&Type | 單位 Unit | 總數量 Quantity | 備註 Note |
|---|--------------------|---------|--------------|---------|
| 雙迴路對講主機 2 circuits Intercom system main station | STONEWOOD SA-CMS2 | 套 | 1 | 固定於控制室 |
| 壁型對講子機 Intercom system substation | STONEWOOD SA-CLS1 | 台 | 2 | 固定於控制室 |
| 攜帶式對講子機 Single channel beltpack | STONEWOOD SA-CBP1 | 只 | 8 | |
| 單耳耳機麥克風 Single ear headset | STONEWOOD SA-CHS1 | 只 | 5 | |



視訊設備清單

| 項目 Items | 廠牌 / 型號 Brand/Type | 單位 Unit | 總數量 Quantity | 備註 Note |
|--------------|-----------------------|------------|-----------------|------------|
| 10,000 流明投影機 | Panasonic PT-RZ970 | 台 | 1 | 觀眾席副控區 |
| 4,000 流明投影機 | EPSON EB-FH52 | 台 | 2 | |
| 氣壓上昇式投影布幕 | 100 吋 | 面 | 1 | |
| 投影布幕 | 300 吋 | 面 | 1 | 固定於舞台 |

音響系統圖

【音響及視訊訊號孔位配置圖】

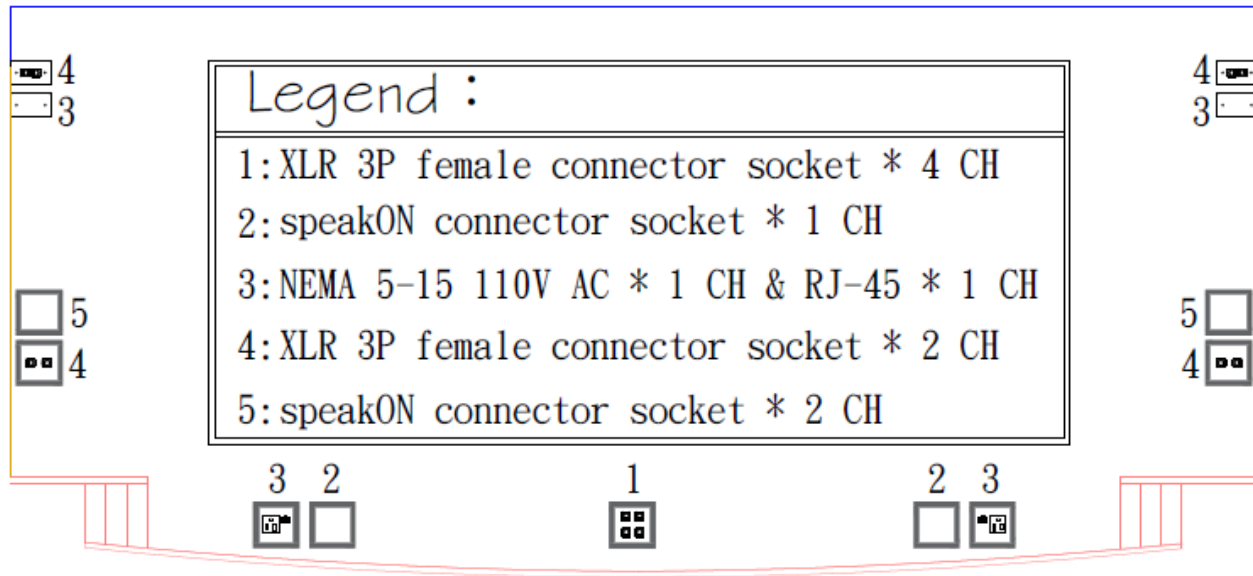

【喇叭配置圖】

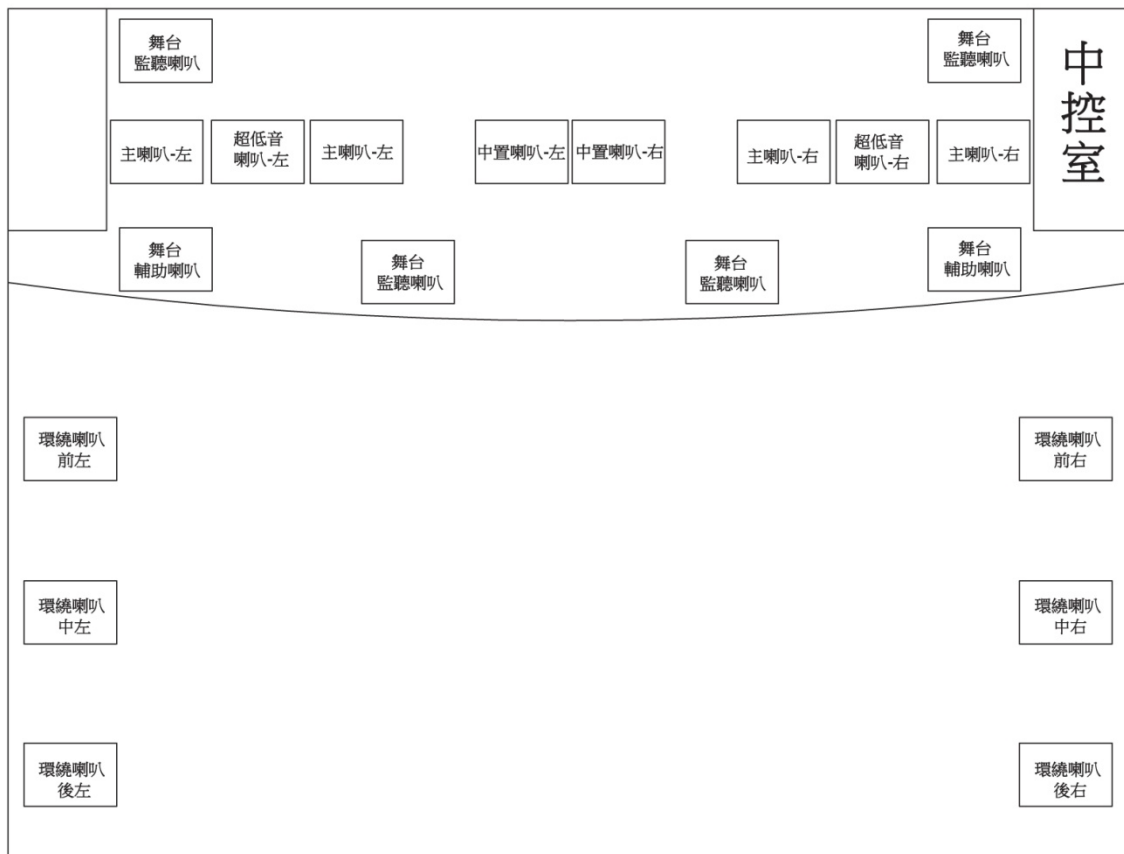



進卸貨出入口資訊

| 編號 | 名稱 | 尺寸及載重資訊 |
|----|-------|--|
| A | 劇場出口 | 高 215cm · 寬 190cm |
| B | 貨梯 | 高 210cm · 寬 80cm · 深 140cm · 限重 1000kg |
| C | 無障礙客梯 | 高 200cm · 寬 90cm · 深 125cm · 限重 1000kg |

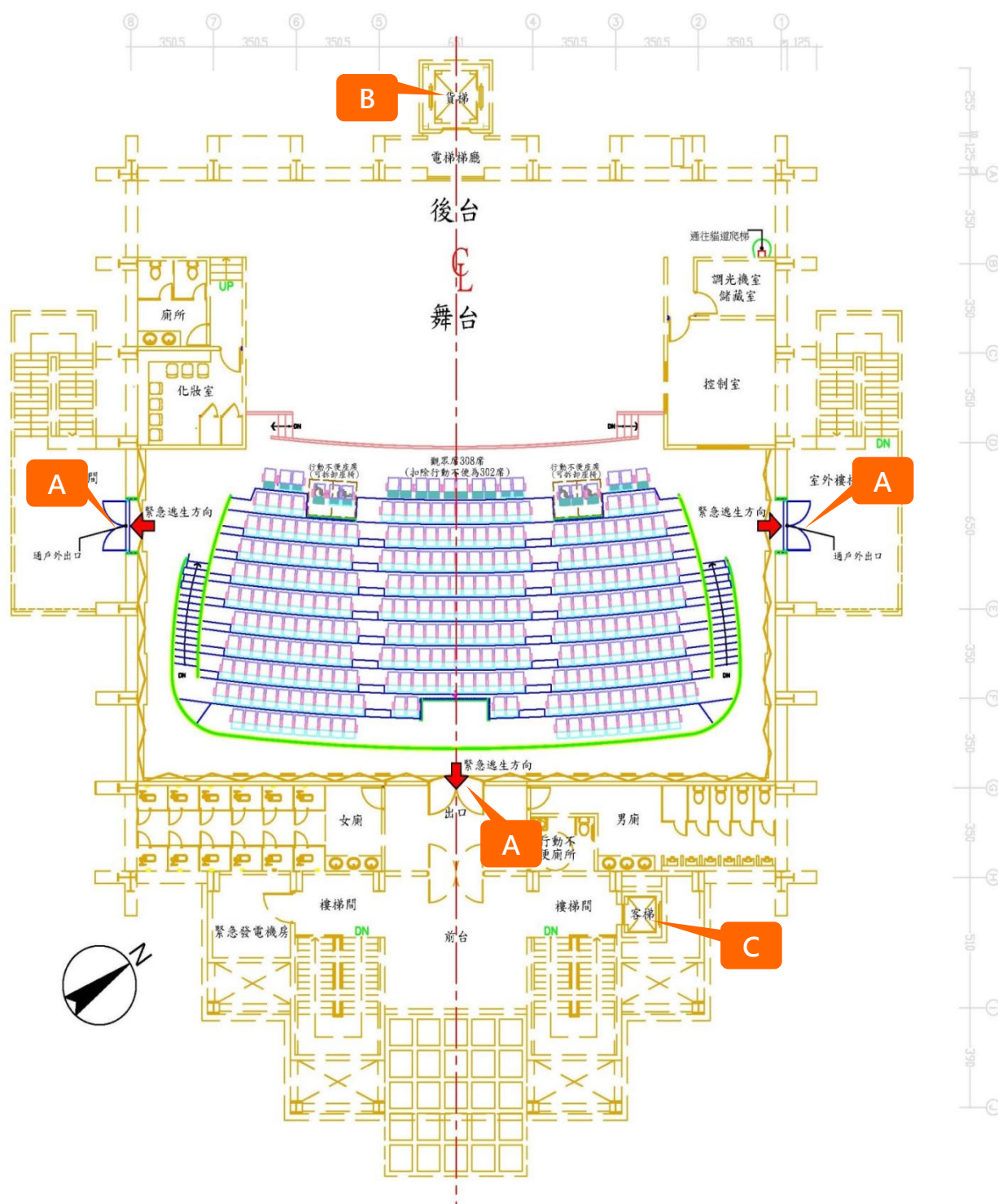

使用劇場注意事項

一般注意事項

- ★ 本劇場為密閉空間建物，為保持空氣清淨品質，並防止火災之發生，全館嚴格執行廳內禁止吸菸之規定，違者將依菸害防制法告發之。
- ★ 排練演出及工作人員均於館內建議配戴工作證，以利識別。
- ★ 舞臺區域及觀眾席區域嚴禁攜帶、放置或飲用飲料及食物，並請勿嚼食檳榔與口香糖。
- ★ 舞臺區域請保持肅靜，並維持出入口及走道的暢通；非經本劇場管理人員同意，禁止堆放或擅自更動器材擺設。
- ★ 非經本場館管理人員同意，禁止擅自移動或操作劇場內各項器材及設備；並請勿攜帶本劇場所屬之任何器材離開本館，違反者視為偷竊，追究其刑事責任。
- ★ 劇場內工作區注意事項劇場工作區
- ★ 請演出單位之舞臺監督務必掌控工作及演出流程，並確實負責後臺之安全管理及整潔維護。
- ★ 排練、演出及工作人員應對本劇場之器材、設備及傢俱裝潢正當使用並愛護之，若因個人使用不當導致損毀，照價賠償。
- ★ 器材使用完畢應歸還本劇場並與值班管理人員完成點交程序。
- ★ 排練、演出及工作人員應著適當之服裝，工作人員禁穿拖鞋及涼鞋；如因未遵守本項規定而導致傷害，本場館概不負責。
- ★ 如非演出表演需要，禁止攜帶寵物。

使用懸吊系統注意事項

- ★ 非本劇場及經過認可之技術人員，嚴禁自行操作舞臺懸吊系統。
- ★ 本劇場舞臺懸吊系統均為電動桿，不可超過技術手冊中載明之安全載重量 200 公斤。
- ★ 舞臺懸吊系統僅供器材使用（意指除燈具、舞臺設備及音響器材外，人畜均不得懸吊）。
- ★ 懸吊系統若有特殊更動，需事先於技術協調會議中提出討論，裝臺現場不接受臨時特殊更動之要求。



使用舞臺布幕注意事項

- ★ 所有布幕嚴禁黏貼膠帶。
- ★ 本劇場舞臺布幕均有防焰處理。
- ★ 使用燈具時，應特別注意隔熱；布幕若有損壞，使用者應負修復賠償之責。

使用舞臺設備注意事項

- ★ 非演出相關人員禁止進入舞臺區域。
- ★ 舞臺區域禁止使用具危險性之特殊效果器材。
- ★ 舞臺地面嚴禁黏貼、鑽孔、塗裝、打釘等破壞板面之行為。
- ★ 舞臺及後臺區域嚴禁製作、繪景、噴漆、塗裝佈景道具。如有臨時需求，應予場館人協調後於指定地點施工，並請於地板及牆面增加保護措施。
- ★ 舞臺區嚴禁攜帶或飲用各式飲料及食物，並禁止使用與水相關的各種效果裝置（經技術協調會同意者除外）。
- ★ 如有外加器材或其他演出之特別效果，請與本劇場技術人員協調。

使用外接電源注意事項

- ★ 外接電源位於右上舞臺，共有兩個配線盤，分別供燈光及音響外接電力使用。
- ★ 配線盤一規格：3φ4W 380/2200V 100A（使用前必須與館內電力系統整合評估）
- ★ 配線盤二規格：3φ4W 190/110V 30A（使用前必須與館內電力系統整合評估）
- ★ 如需使用外接電源，使用前需先知會中心管理人員，不開放使用裸線接電，嚴禁未經許可擅自接電。

使用燈光系統注意事項

- ★ 調燈梯請依正確操作方式使用，調燈梯僅供調燈及舞臺工作使用，嚴禁移作他用。
- ★ 外加燈具或器材懸掛於吊桿上，需附加安全鍊等安全設備。
- ★ 各式線材須以線槽蓋或膠帶固定，避免人員經過時發生危險。
- ★ 外加調光器及燈具系統，請與本劇場技術人員協調，並於安全規範下操作使用。
- ★ 如有外加器材於觀眾席區域，請預留工作席位並與本劇場技術人員協調。
- ★ 器材架設需遵循本劇場技術人員之建議，並保持前後臺區域出入口及走道的通暢。
- ★ 煙機需使用國際機構認可、對人體無害之煙油。

- ★ 使用燈桿或外加燈桿時，請注意燈桿與布幕間的距離是否過近，以避免燒損本劇場之布幕。

使用視聽音響系統注意事項

- ★ 各式線材需以線槽蓋或膠帶固定，避免人員經過時發生危險。
- ★ 如有外加器材於觀眾席區域，請預留工作席位並與本劇場技術人員協調。
- ★ 器材架設需遵循本劇場技術人員之建議，並保持前後臺區域出入口及走道的通暢。

使用化妝室注意事項

- ★ 本劇場為密閉空間建物，為保持空氣清淨品質，並防止火災之發生，本劇場嚴格執行廳內禁止吸菸之規定，違者將依菸害防制法告發之。
- ★ 化妝室內之傢俱不得任意移往於他處。
- ★ 用電請勿超過各組壁插負載電量 15 安培（例如吹風機 2 組），用電須知請與館方技術確認。
- ★ 請隨時保持化妝室之清潔，工作結束離去時，並請隨手關燈及關閉使用電源。
- ★ 本劇場垃圾需資源回收及分類。
- ★ 請收妥隨身貴重物品，每日使用後請攜帶離去，本劇場將不負保管之責。



其他設備

| 項次 | 名稱 | 總數量 Quantity | 尺寸說明 Description | 備註 Note |
|----|----------|-----------------|---|------------|
| 1 | 樂團椅 | 10 | 47 公分(寬)・54 公分(深)・81 公分(高)。 | |
| 2 | 折疊椅 | 30 | 44 公分(寬)・51 公分(深)・78 公分(高) _打開尺寸。 44 公分(寬)・2.5 公分(深)・94 公分(高) _收合尺寸。 | 舞台區使用 |
| 3 | 木製講桌 | 1 | 桌面寬 90 公分・長 60 公分・高度 100 公分。 | |
| 4 | 海報架 | 4 | 面板寬 96 公分・長 150 公分・離地面高 38 公分。 | |
| 5 | 會議長桌 | 5 | 桌面寬 60 公分・長 180 公分・離地面高 73 公分。 | 白色・需自備桌巾 |
| 6 | 兒童座墊 | 22 | 觀眾席兒童增高坐墊 | 含椅墊車一臺 |
| 7 | 直立式蒸氣掛燙機 | 1 | 水箱容量 1.6L | |
| 8 | 磁吸工作燈 | 10 | 33*108mm | |

其他劇場可使用空間資訊

演員化妝室

所在位置：音樂戲劇中心 2 樓（劇場後臺）

最適人數：7 人

內部設施：L 形化妝桌、化妝鏡、化妝椅 7 張、更衣間 2 間、開架式置物櫃、衣架車。



團體休息室

所在位置：音樂戲劇中心 1 樓

最適人數：30 人

內部設施：化妝桌（圓弧形）、化妝鏡、折疊椅 28 張、沙發椅 3 組、更衣間 3 間、開架式置物櫃、衣架車。

其他設施：客梯（可通往 2 樓劇場後臺）、監看螢幕 1 台

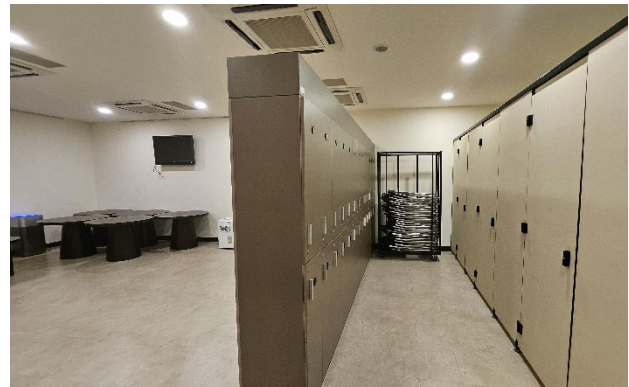



其他館內可使用空間資訊

多功能教室(排練室)

所在位置：音樂戲劇中心 1 樓

最適人數：45 人

內部設施：桌子10張、座椅30張、白板1面、投影機、無線麥克風2組、DVD播放機

▼多功能教室實景



藝文沙龍

所在位置：音樂戲劇中心 1 樓

最適人數：90 人

內部設施：投影機、投影幕、拖拉音響、折合椅 25 張、無線麥克風、類比混音器、主動式喇叭 1 對

▼藝文沙龍實景

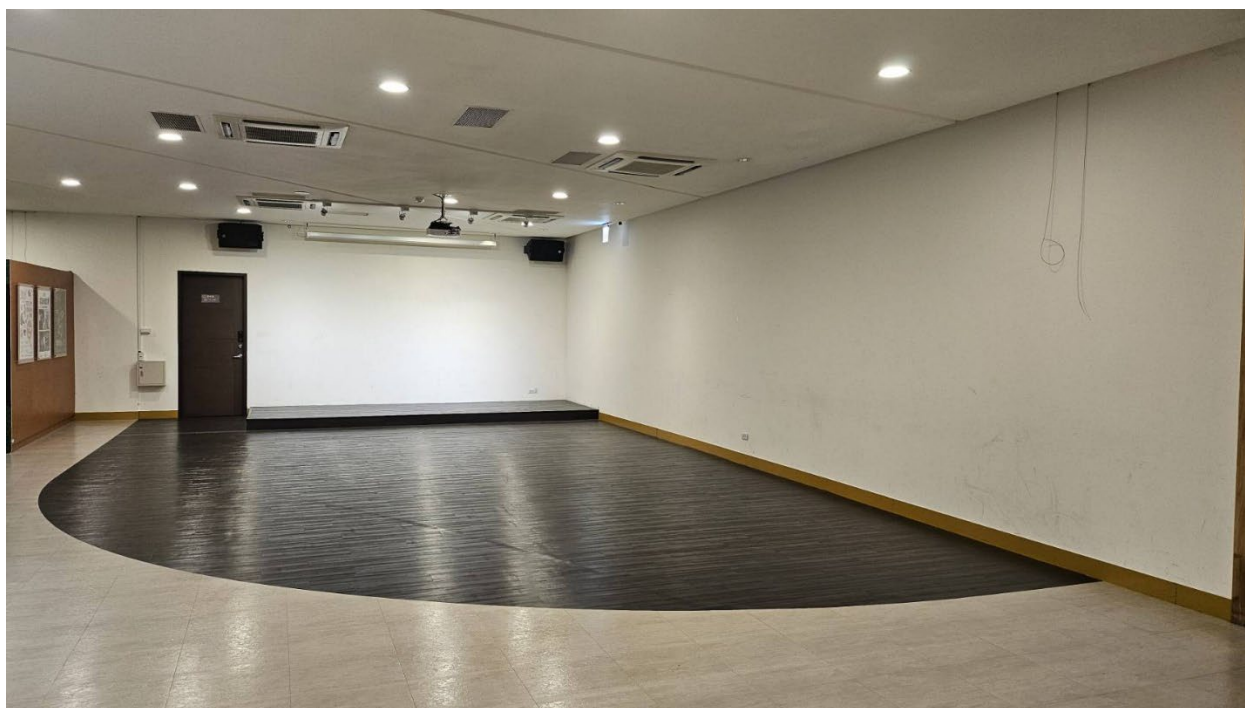



附圖目錄

〔附圖一〕客家音樂戲劇中心劇場平面圖

〔附圖二〕客家音樂戲劇中心劇場平面尺寸圖

〔附圖三〕客家音樂戲劇中心觀眾席牌號平面圖

〔附圖四〕客家音樂戲劇中心劇場桿位圖

〔附圖五〕客家音樂戲劇中心燈光迴路圖

〔附圖六〕客家音樂戲劇中心燈具基本配置圖

〔附圖七〕客家音樂戲劇中心劇場剖面圖

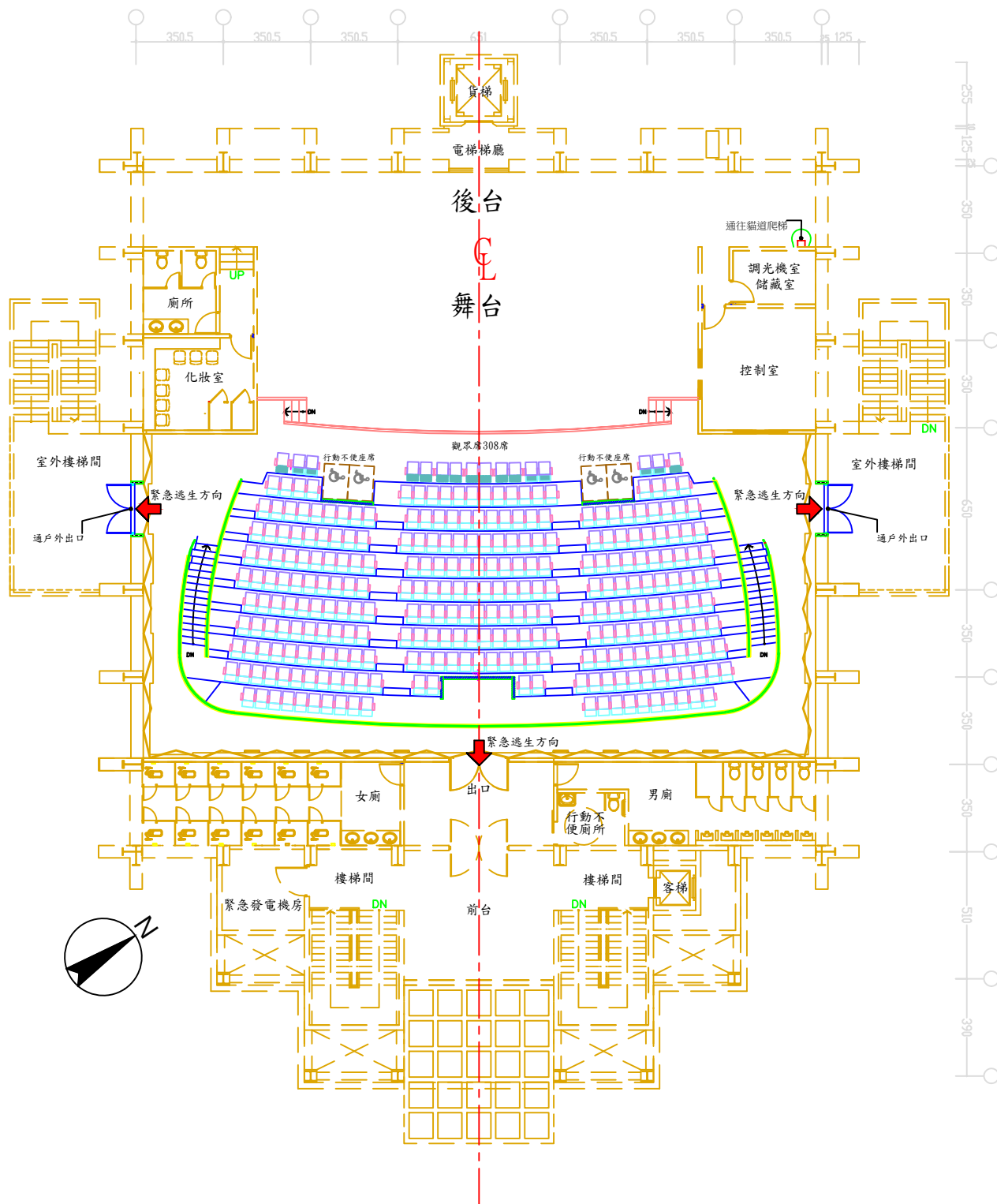

| | | | | |
|---|--------|------|------------------------------|-----|
| THIS DRAWING IS THE PROPERTY OF UGANG CO.,LTD. AND MAY NOT BE COPIED OR REPRODUCED WHOLLY OR IN PART, WITHOUT THE WRITTEN APPROVAL OF THE AFOREMENTIONED COMPANY. | | | SCALE: A1: NO SCALE A3: | PN: |
| | | | PROJECT: 臺北市客家文化主題公園客家音樂戲劇中心 | |
| | DATE | NAME | DESCRIPTION: 劇場平面圖 | |
| DRAWN | 112/02 | 廖國廷 | | |
| CHECKED | 112/02 | 廖國廷 | | |
| | | | | |
| | | | | |
| 宇倉有限公司 | | | DRAWING NO. | |
| | | | FILE NO. | |

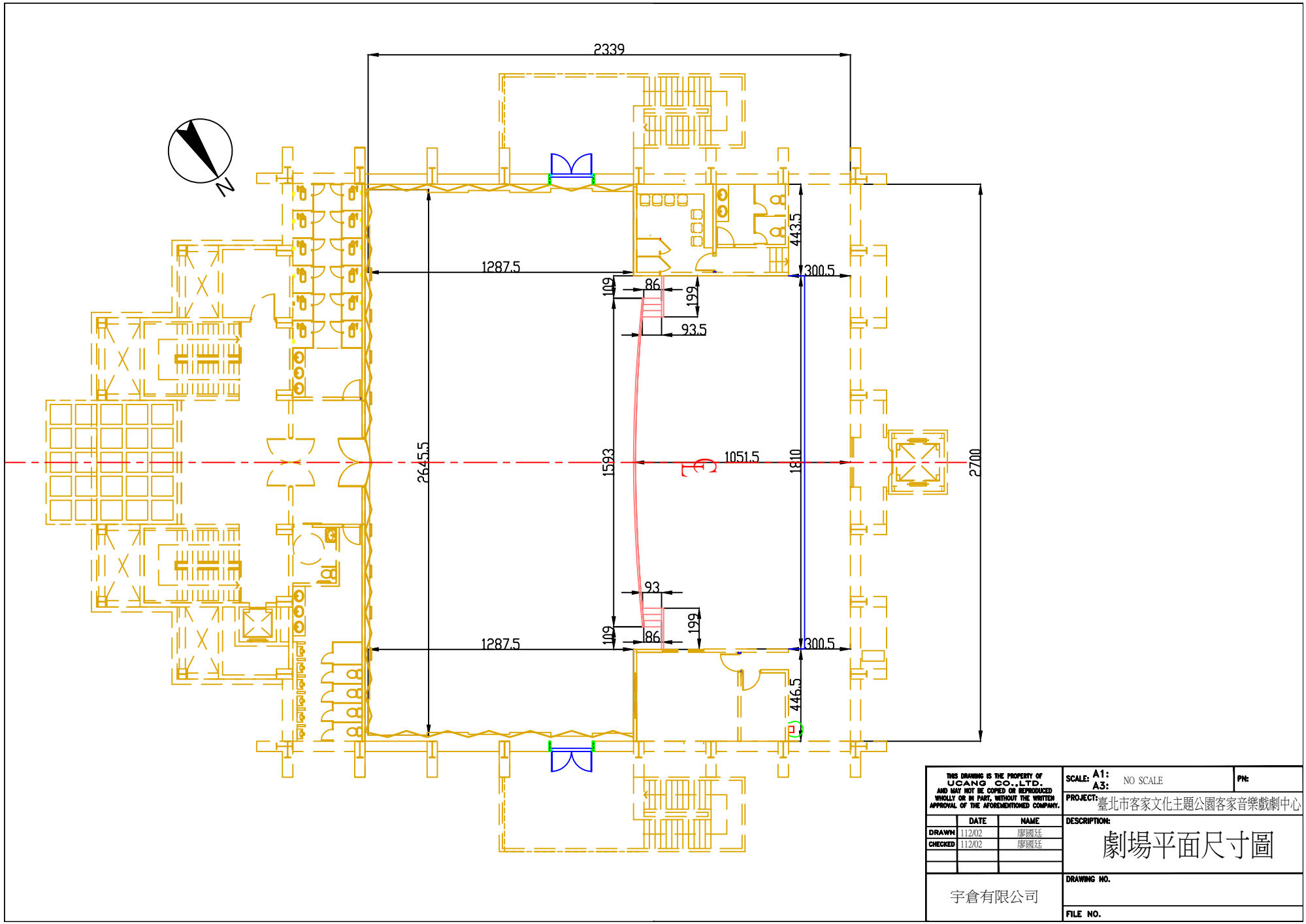

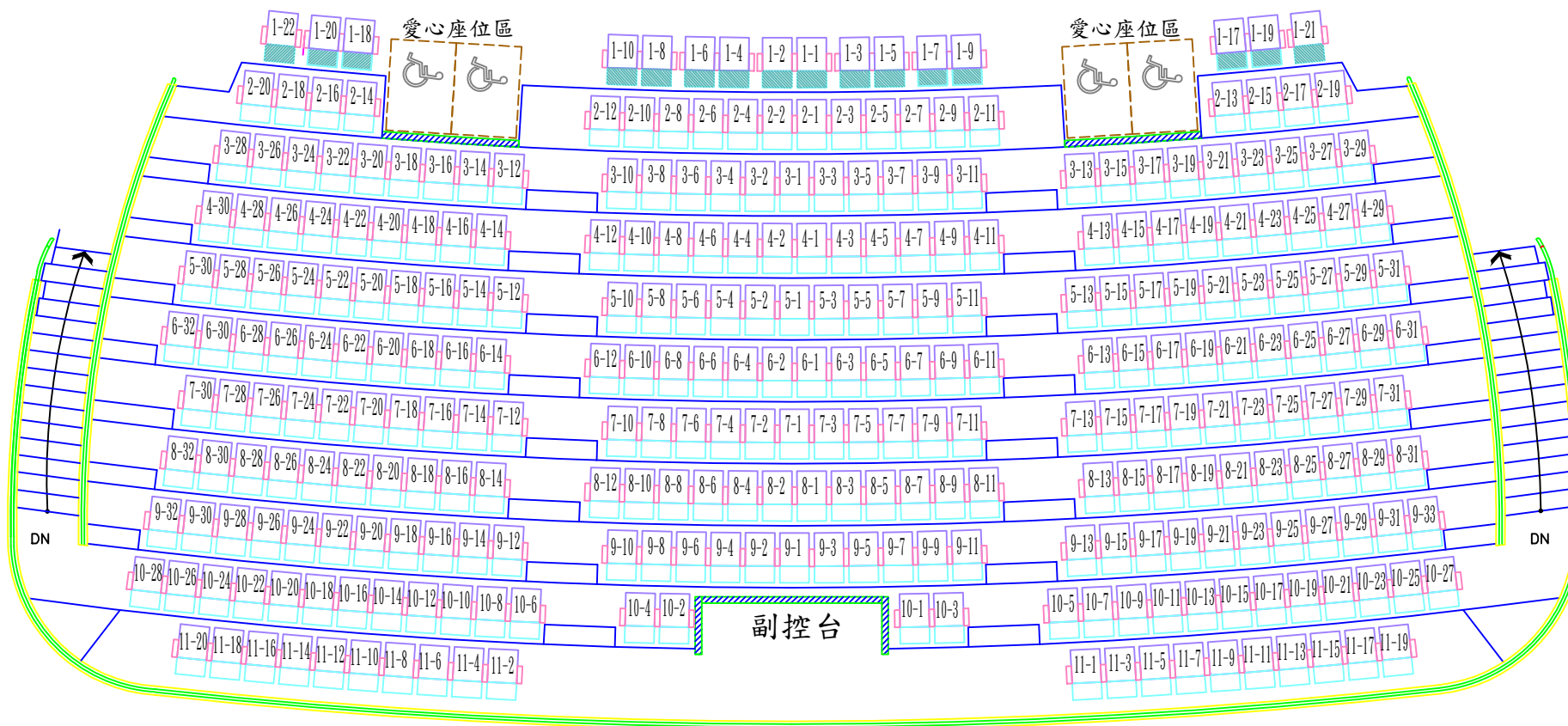

固定席：286 席

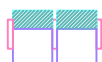

移動席 (2 人／組)：14 席 (7 組)



移動席 (1 人／組)：2 席 (2 組)

共302 席

| | | | |
|---|--------|----------------------------|-----|
| THIS DRAWING IS THE PROPERTY OF UCANG CO., LTD. AND MAY NOT BE COPIED OR REPRODUCED WHOLLY OR IN PART, WITHOUT THE WRITTEN APPROVAL OF THE AFORESAID COMPANY. | | SCALE: A1: NO SCALE A3: | PN: |
| PROJECT: 臺北市客家文化主題公園客家音樂戲劇中心 | | DESCRIPTION: | |
| DRAWN | DATE | NAME | |
| CHECKED | 112/02 | 廖國廷 | |
| 112/02 | | 廖國廷 | |
| 宇倉有限公司 | | DRAWING NO. | |
| | | FILE NO. | |

觀眾席牌號平面圖

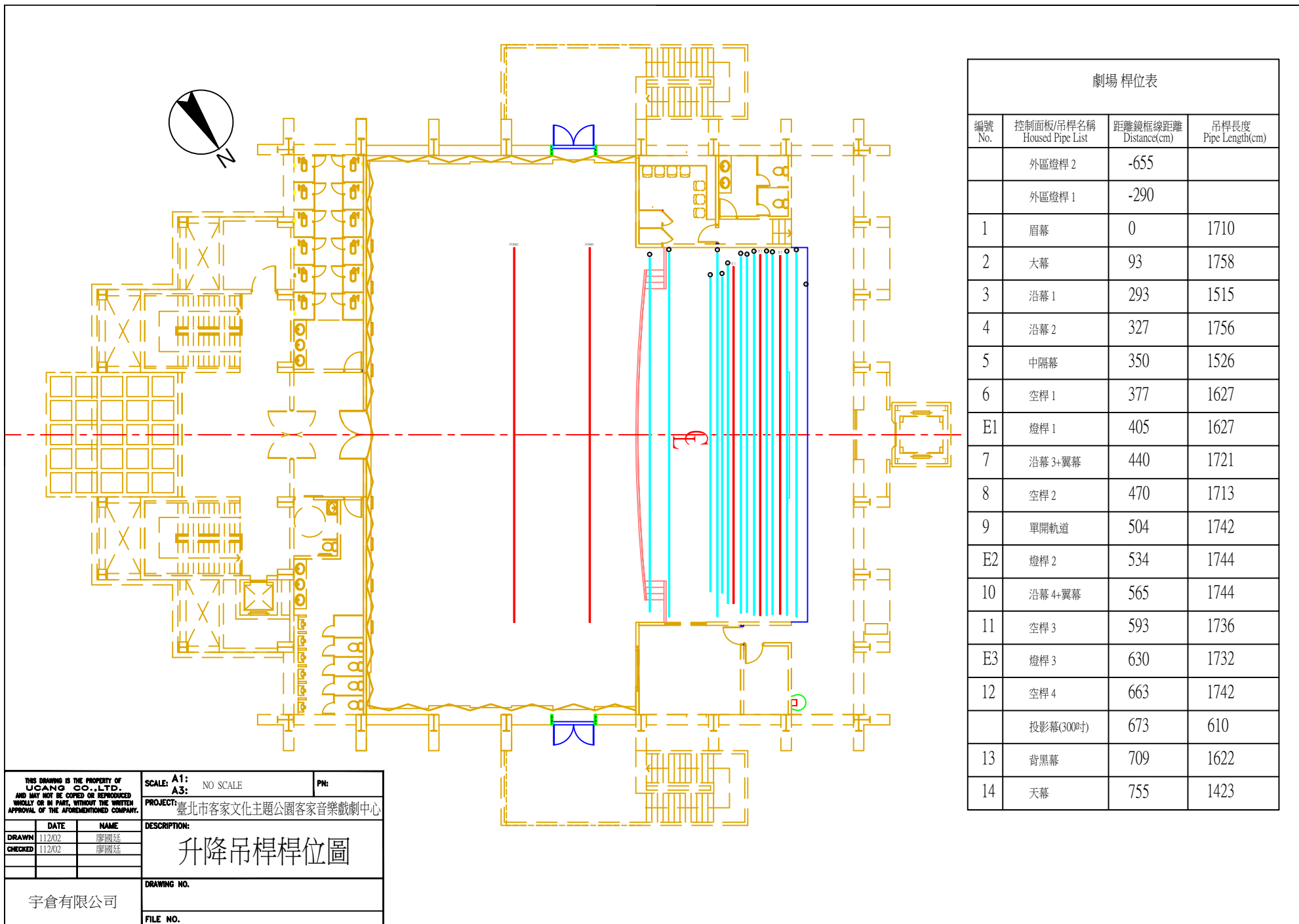

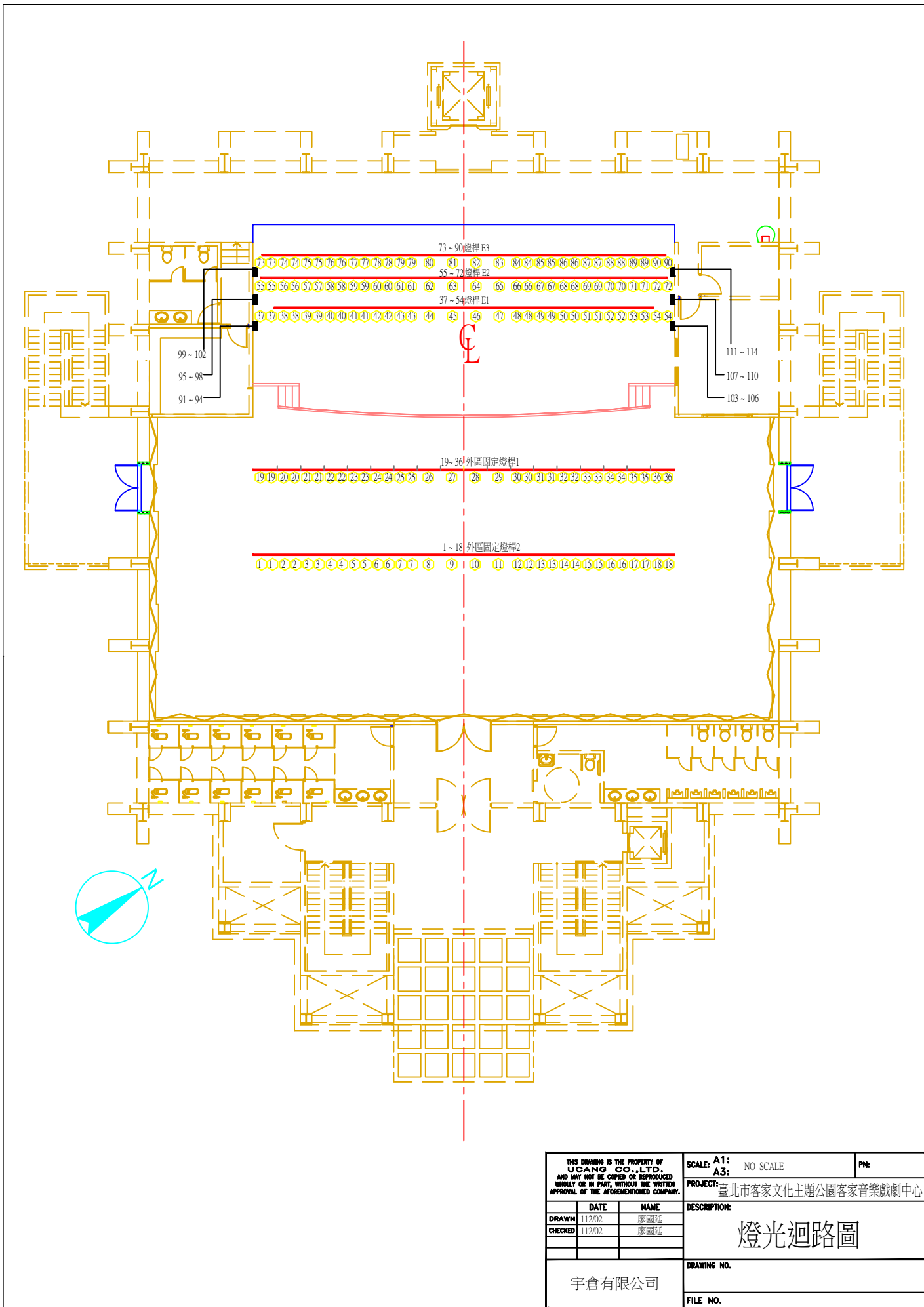

| | | | | | |
|---|---------|------|------------------------------|----------|-----|
| THIS DRAWING IS THE PROPERTY OF UCANG CO.,LTD. AND MAY NOT BE COPIED OR REPRODUCED WHOLLY OR IN PART, WITHOUT THE WRITTEN APPROVAL OF THE AFOREMENTIONED COMPANY. | | | SCALE: A1: A3: | NO SCALE | PN: |
| | | | PROJECT: 臺北市客家文化主題公園客家音樂戲劇中心 | | |
| | DATE | NAME | DESCRIPTION: 燈光迴路圖 | | |
| DRAWN | 11/20/2 | 廖國廷 | | | |
| CHECKED | 11/20/2 | 廖國廷 | | | |
| | | | | | |
| 宇倉有限公司 | | | DRAWING NO. | | |
| | | | FILE NO. | | |

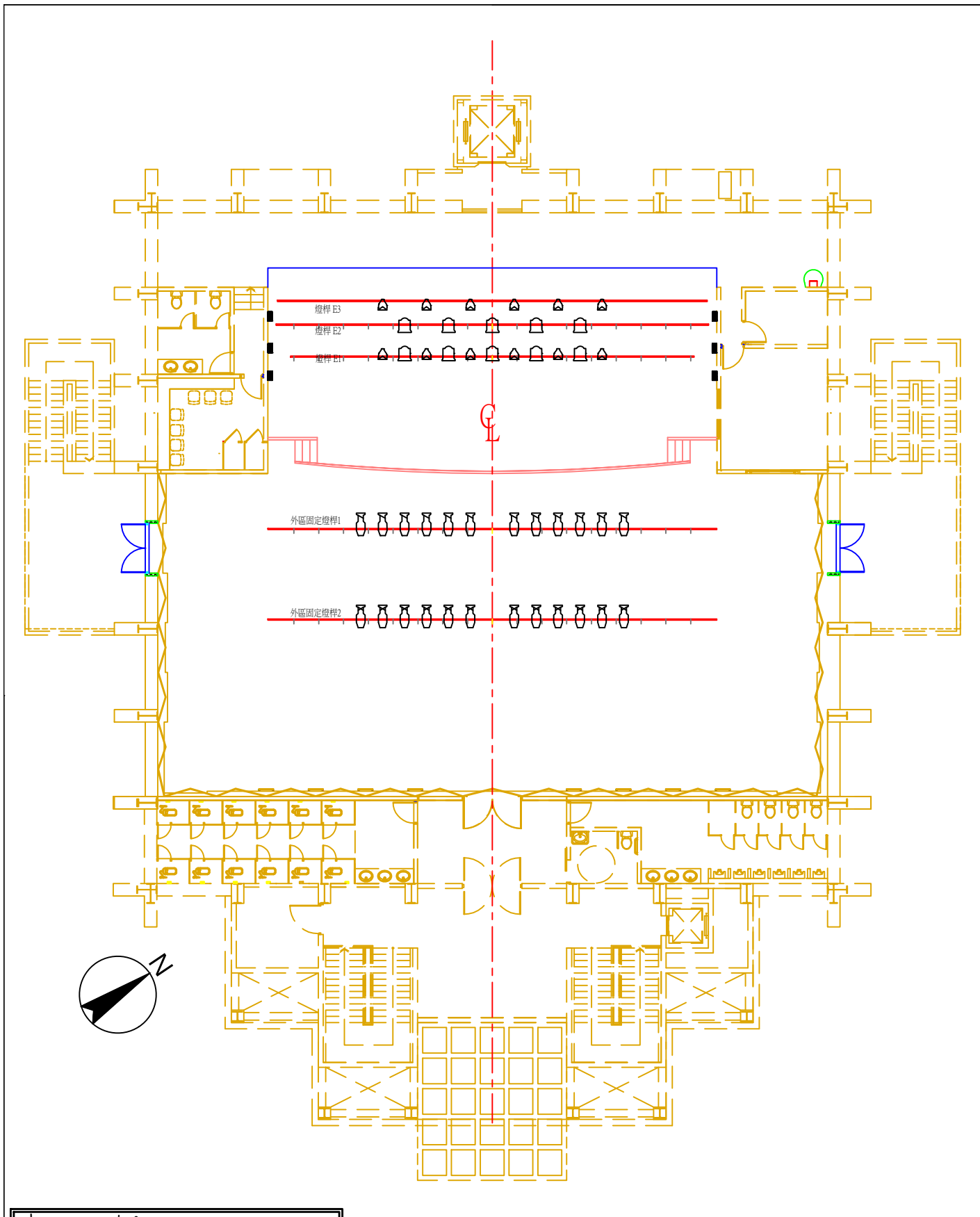

Legend :

- LED PAR 19°10W RGBW
- ETC Source Four Leko 19° 750W
- ETC Source Four Leko 26° 750W
- 6° FRESNEL 1kW

TYPICAL

- Barn Door
- Color No.
- Iris / Gobo
- Unit No.
- Gobo Rotator
- Channel No.

23

| | | | | |
|--|---------|------|----------------------------|-----|
| THIS DRAWING IS THE PROPERTY OF UCANG CO., LTD. AND MAY NOT BE COPIED OR REPRODUCED WHOLLY OR IN PART, WITHOUT THE WRITTEN APPROVAL OF THE AFOREMENTIONED COMPANY. | | | SCALE: A1: NO SCALE A3: | PN: |
| PROJECT: 臺北市客家文化主題公園客家音樂戲劇中心 | | | DESCRIPTION: | |
| DRAWN | DATE | NAME | 劇場燈具基本配置圖 | |
| CHECKED | 11/2/02 | 廖國廷 | | |
| 宇倉有限公司 | | | DRAWING NO. | |
| | | | FILE NO. | |

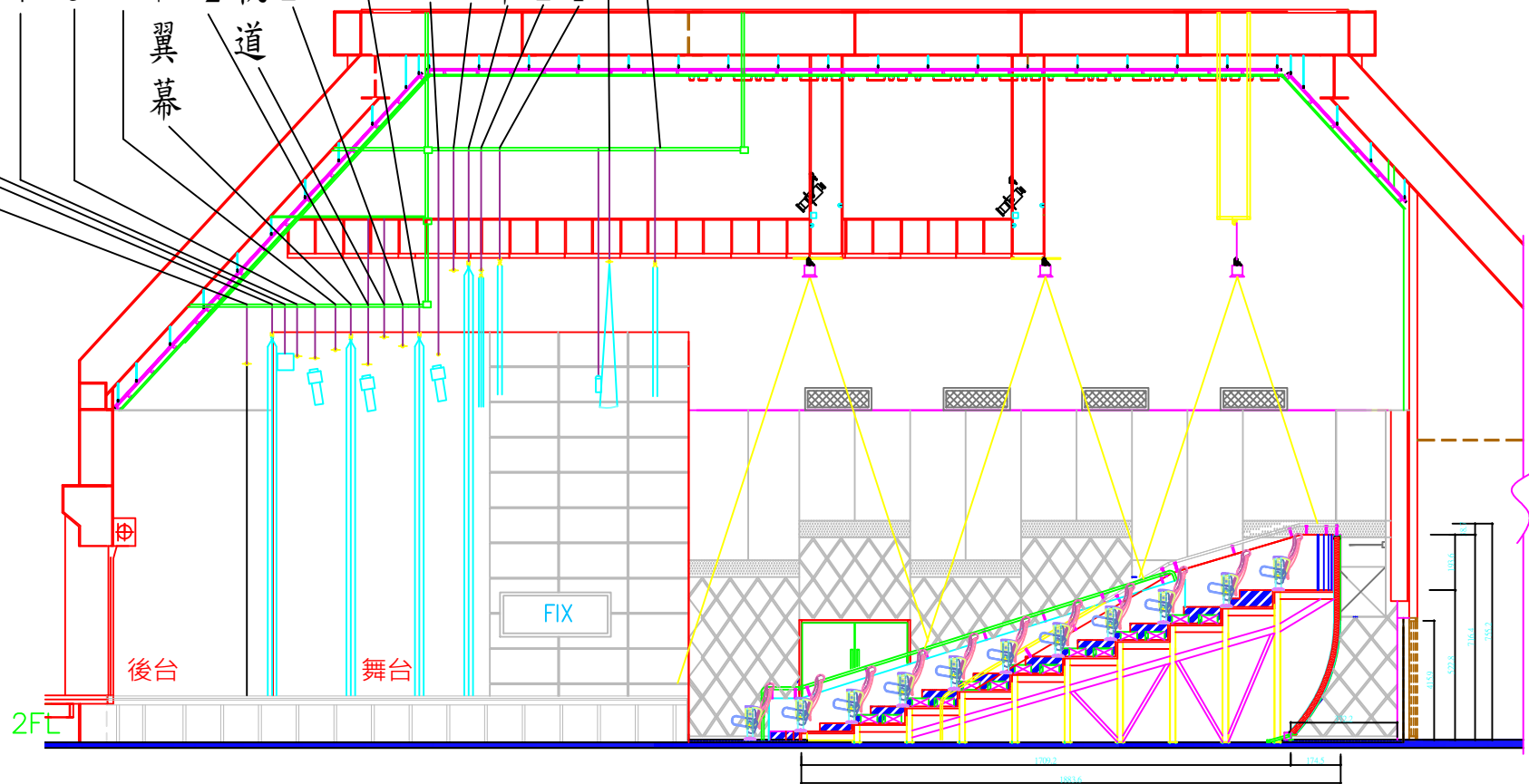

| | | | | | | | | | | | | | | | | | | |
|---|--|--|----------------------------|--------|-----|---------|--------|-----|--|--|--|--|--|--|------------------------------|--|--|--|
| THIS DRAWING IS THE PROPERTY OF UCANG CO.,LTD. AND MAY NOT BE COPIED OR REPRODUCED WHOLLY OR IN PART, WITHOUT THE WRITTEN APPROVAL OF THE AFOREMENTIONED COMPANY. | | | SCALE: A1: A3: NO SCALE | | PH: | | | | | | | | | | | | | |
| <table><tr><td>DRAWN</td><td>112/02</td><td>廖國廷</td></tr><tr><td>CHECKED</td><td>112/02</td><td>廖國廷</td></tr><tr><td></td><td></td><td></td></tr><tr><td></td><td></td><td></td></tr></table> | | | DRAWN | 112/02 | 廖國廷 | CHECKED | 112/02 | 廖國廷 | | | | | | | PROJECT: 臺北市客家文化主題公園客家音樂戲劇中心 | | | |
| | | | DRAWN | 112/02 | 廖國廷 | | | | | | | | | | | | | |
| | | | CHECKED | 112/02 | 廖國廷 | | | | | | | | | | | | | |
| | | | | | | | | | | | | | | | | | | |
| | | | | | | | | | | | | | | | | | | |
| DESCRIPTION: | | | | | | | | | | | | | | | | | | |
| 劇場剖面圖 | | | | | | | | | | | | | | | | | | |
| | | | | | | | | | | | | | | | | | | |
| 宇倉有限公司 | | | DRAWING NO. | | | | | | | | | | | | | | | |
| | | | FILE NO. | | | | | | | | | | | | | | | |

